PIRATES D'ALBAIDA

A Sonia Casanova i Sean Blasco, Capitana i Ambaixador Cristians i als Pirates d'Albaida en l'any de la seua Capitania 2007.

Juan Carlos Sempere Bomboí

Marxa Cristiana

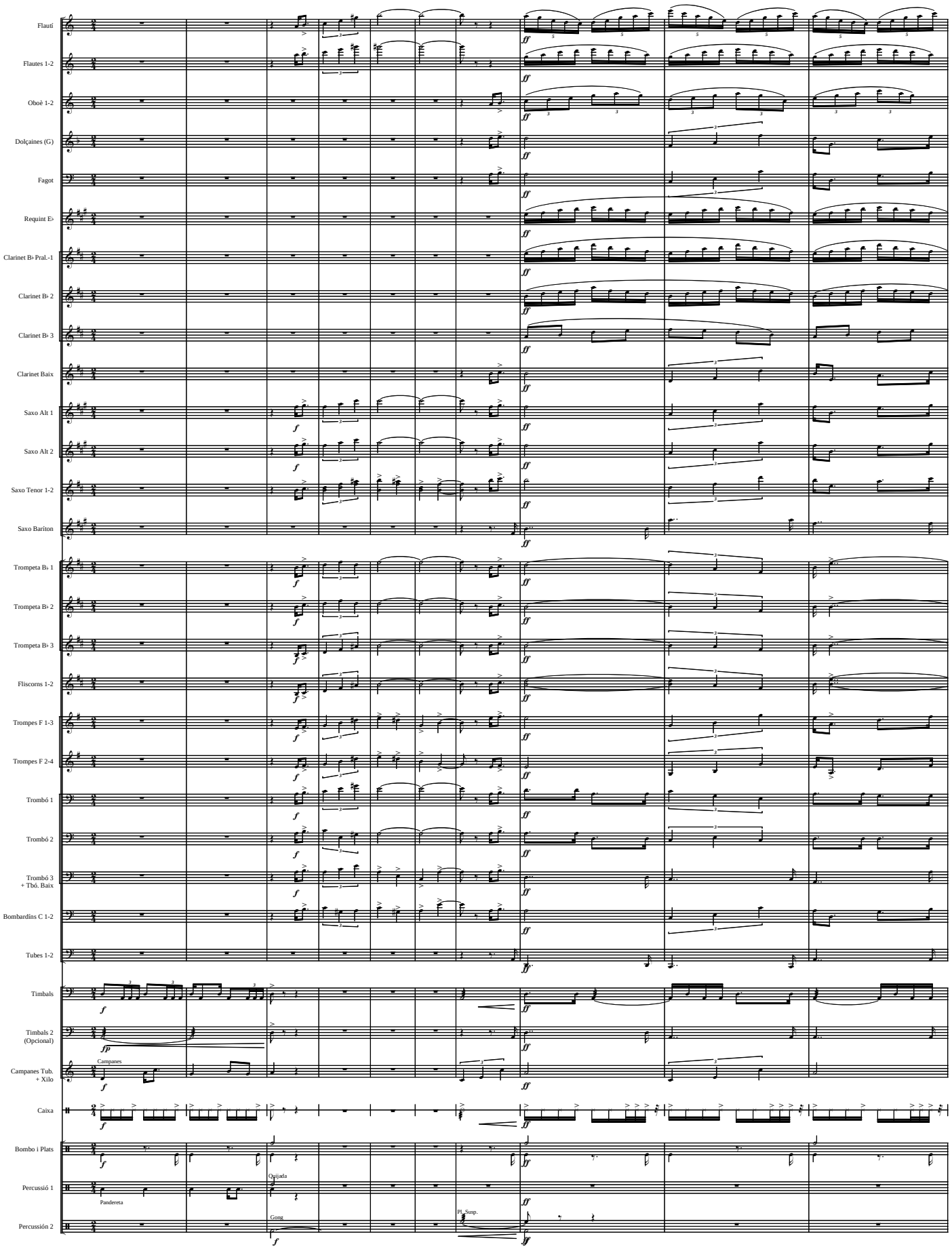

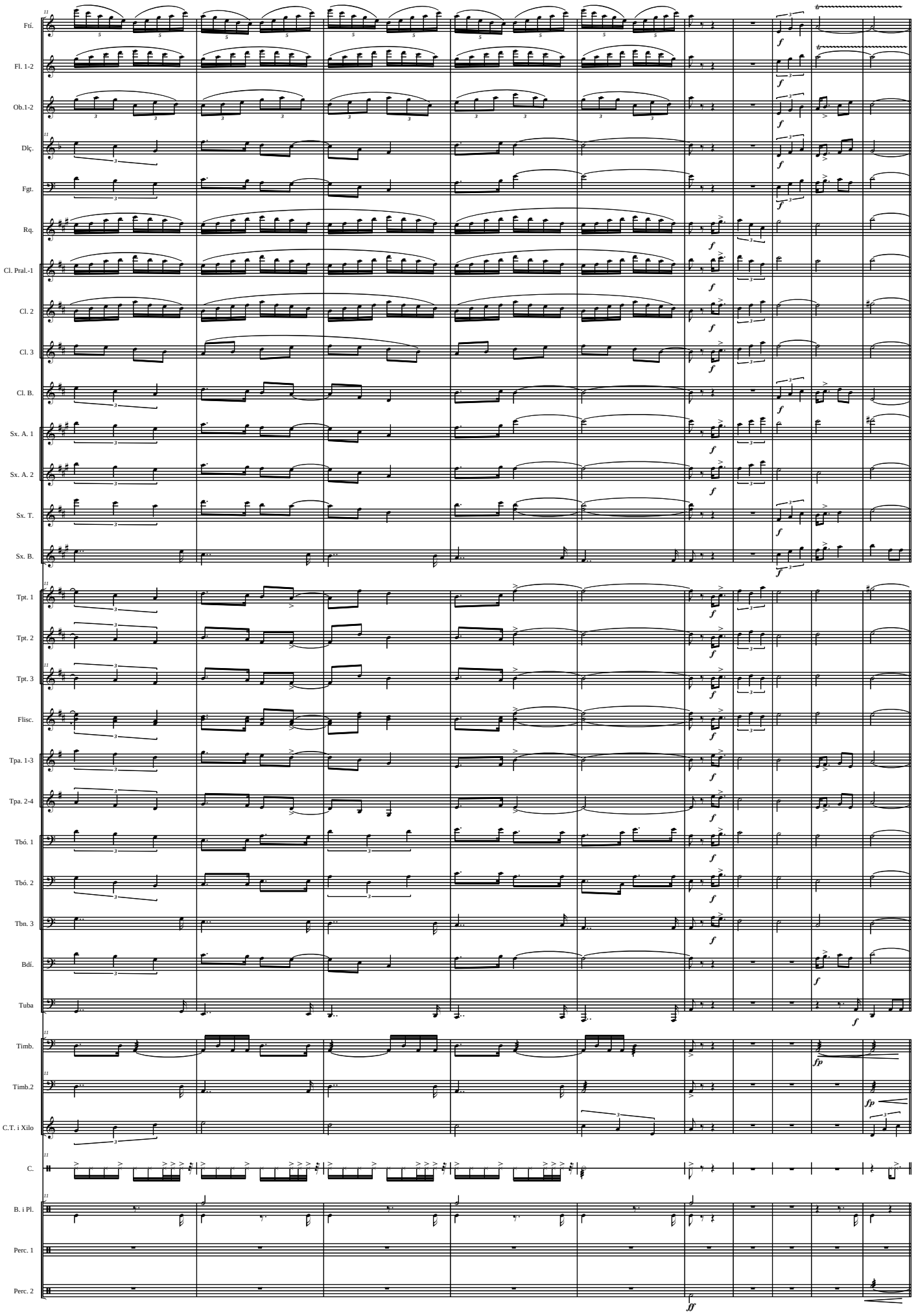
Ftí.
Fl. 1-2
Ob.1-2
Dlç.
Fgt.
Rq.
Cl. Pral.-1
Cl. 2
Cl. 3
Cl. B.
Sx. A. 1
Sx. A. 2
Sx. T.
Sx. B.
Tpt. 1
Tpt. 2
Tpt. 3
Flisc.
Tpa. 1-3
Tpa. 2-4
Tbó. 1
Tbó. 2
Tbn. 3
Bdí.
Tuba
Timb.
Timb.2
C.T. i Xilo
C.
B. i Pl.
Perc. 1
Perc. 2

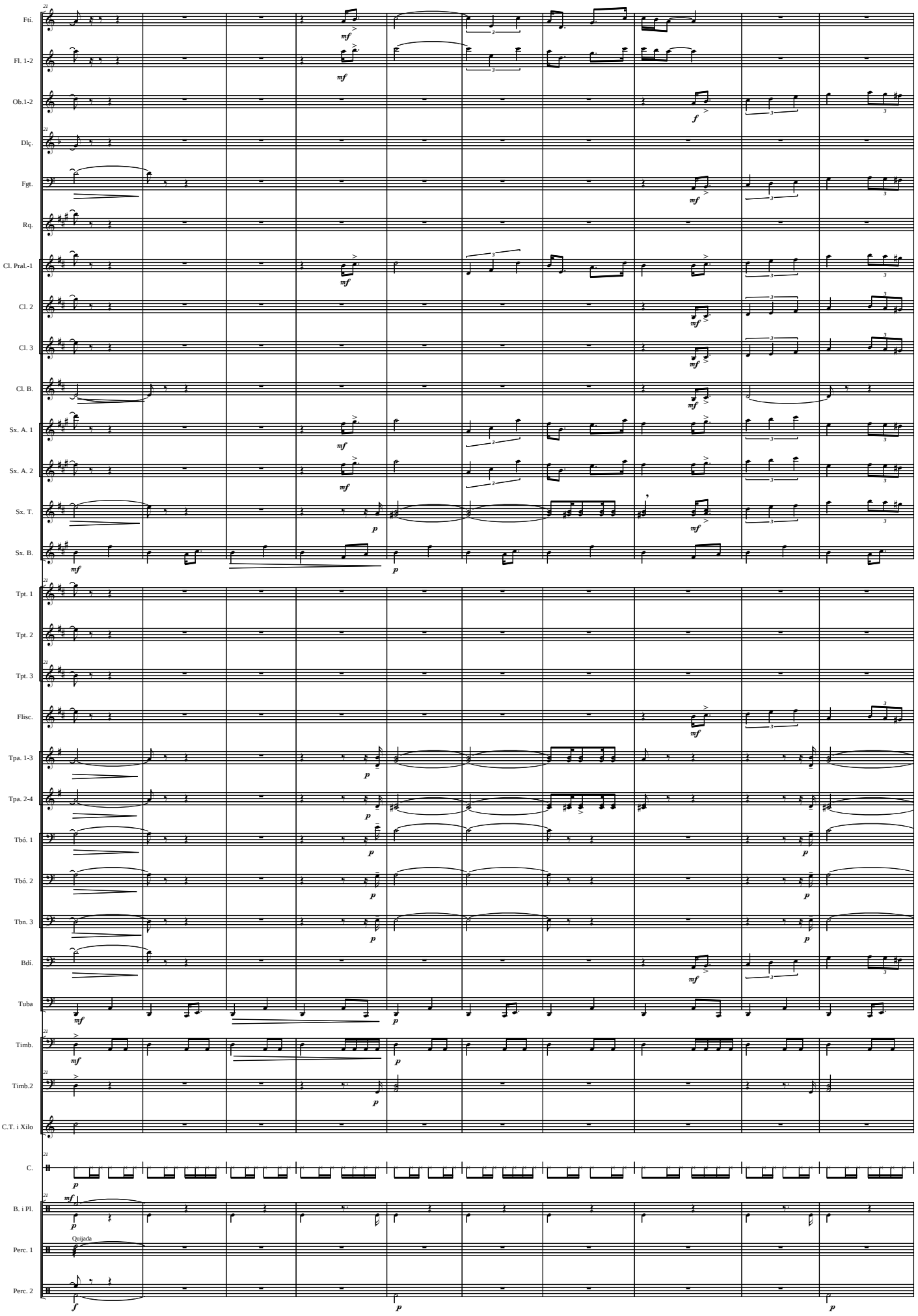
Ftí.
Fl. 1-2
Ob.1-2
Dlç.
Fgt.
Rq.
Cl. Pral.-1
Cl. 2
Cl. 3
Cl. B.
Sx. A. 1
Sx. A. 2
Sx. T.
Sx. B.
Tpt. 1
Tpt. 2
Tpt. 3
Flisc.
Tpa. 1-3
Tpa. 2-4
Tbó. 1
Tbó. 2
Tbn. 3
Bdí.
Tuba
Timb.
Timb.2
C.T. i Xilo
C.
B. i Pl.
Quijada
Perc. 1
Perc. 2

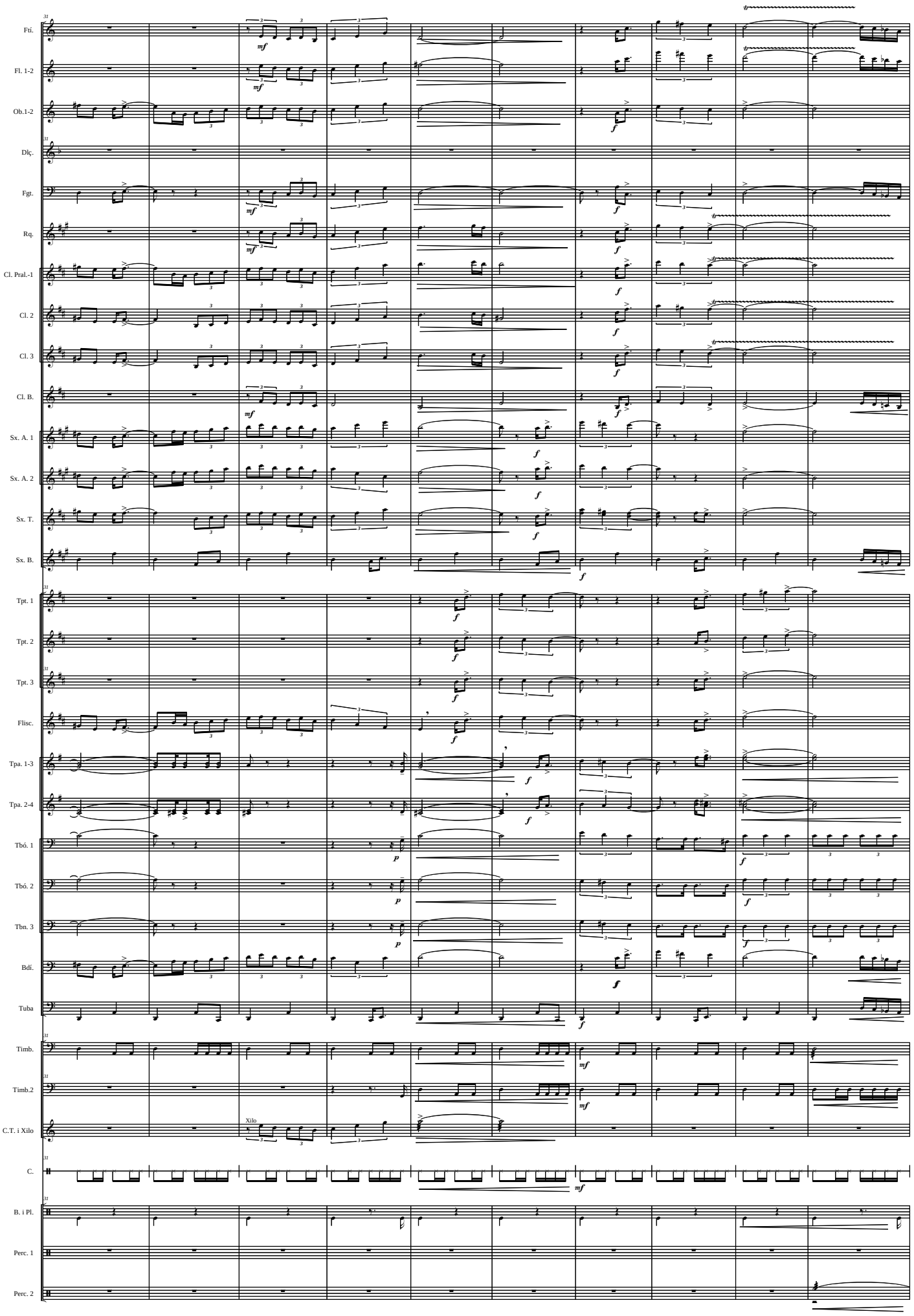
Ftí.
Fl. 1-2
Ob.1-2
Dlç.
Fgt.
Rq.
Cl. Pral.-1
Cl. 2
Cl. 3
Cl. B.
Sx. A. 1
Sx. A. 2
Sx. T.
Sx. B.
Tpt. 1
Tpt. 2
Tpt. 3
Flisc.
Tpa. 1-3
Tpa. 2-4
Tbó. 1
Tbó. 2
Tbn. 3
Bdí.
Tuba
Timb.
Timb.2
C.T. i Xilo
Xilo
C.
B. i Pl.
Perc. 1
Perc. 2

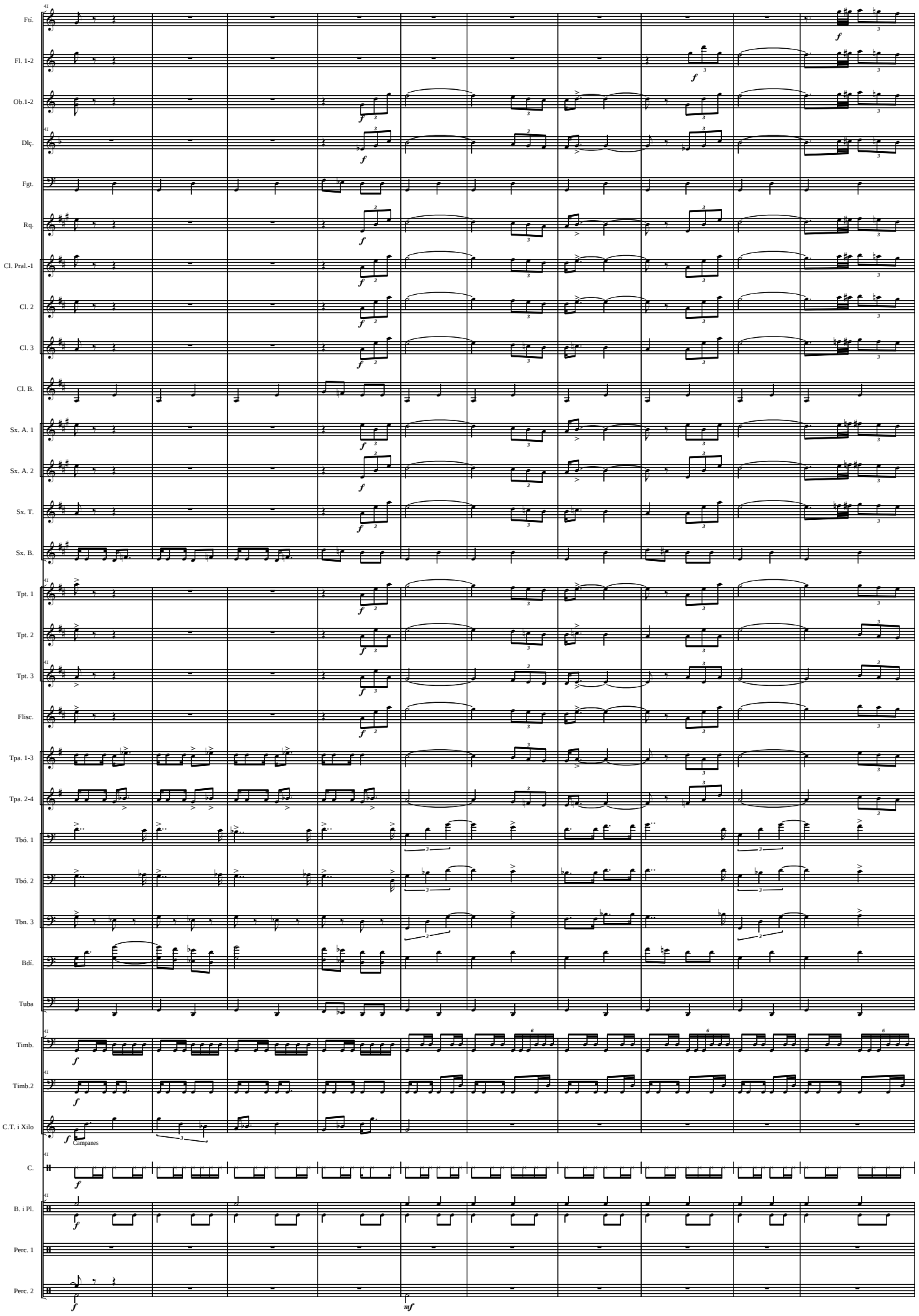
Ftí.
Fl. 1-2
Ob.1-2
Dlç.
Fgt.
Rq.
Cl. Pral.-1
Cl. 2
Cl. 3
Cl. B.
Sx. A. 1
Sx. A. 2
Sx. T.
Sx. B.
Tpt. 1
Tpt. 2
Tpt. 3
Flisc.
Tpa. 1-3
Tpa. 2-4
Tbó. 1
Tbó. 2
Tbn. 3
Bdí.
Tuba
Timb.
Timb.2
C.T. i Xilo
Campanes
C.
B. i Pl.
Perc. 1
Perc. 2

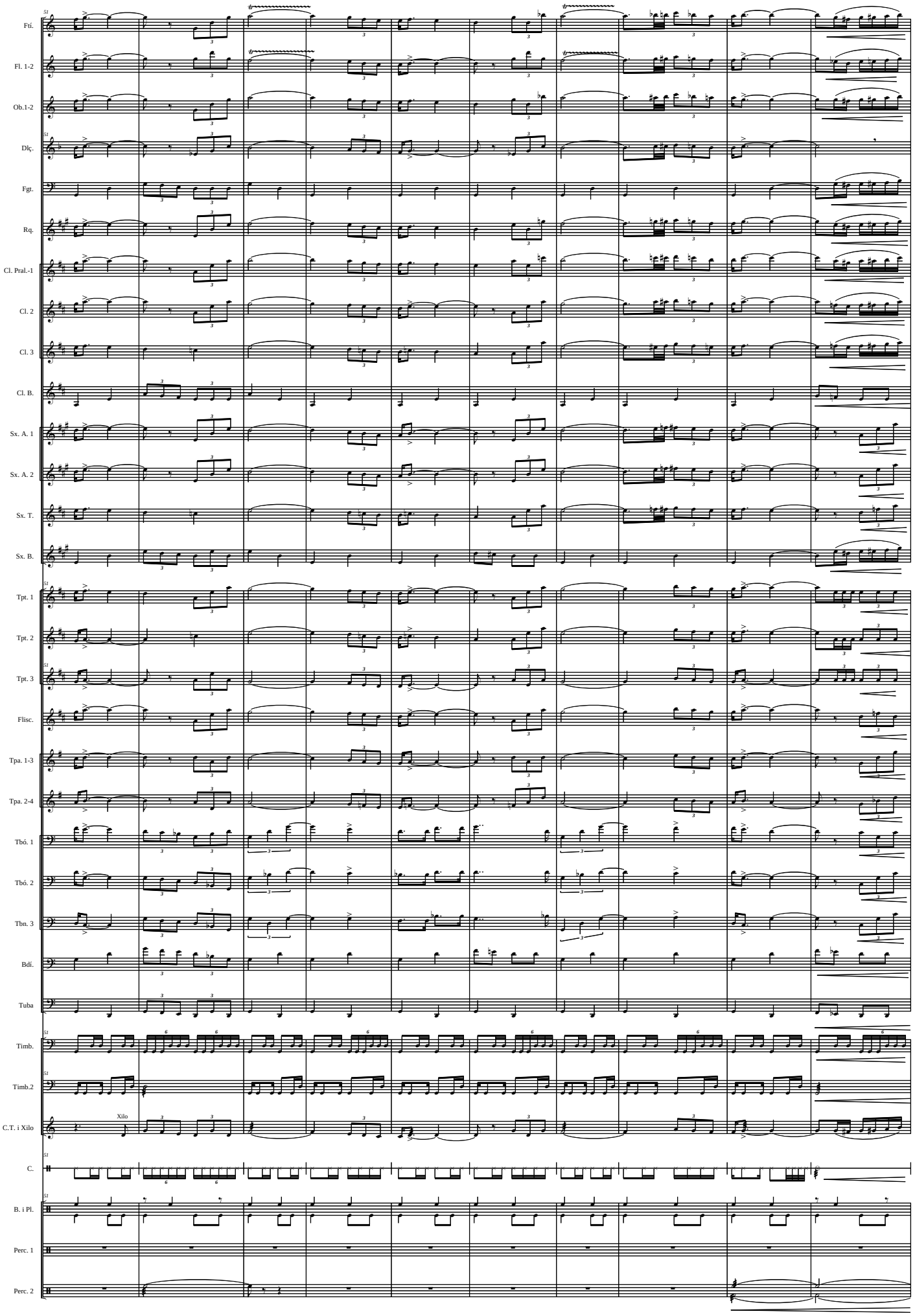
Ftí.
Fl. 1-2
Ob.1-2
Dlç.
Fgt.
Rq.
Cl. Pral.-1
Cl. 2
Cl. 3
Cl. B.
Sx. A. 1
Sx. A. 2
Sx. T.
Sx. B.
Tpt. 1
Tpt. 2
Tpt. 3
Flisc.
Tpa. 1-3
Tpa. 2-4
Tbó. 1
Tbó. 2
Tbn. 3
Bdí.
Tuba
Timb.
Timb.2
C.T. i Xilo
Xilo
C.
B. i Pl.
Perc. 1
Perc. 2

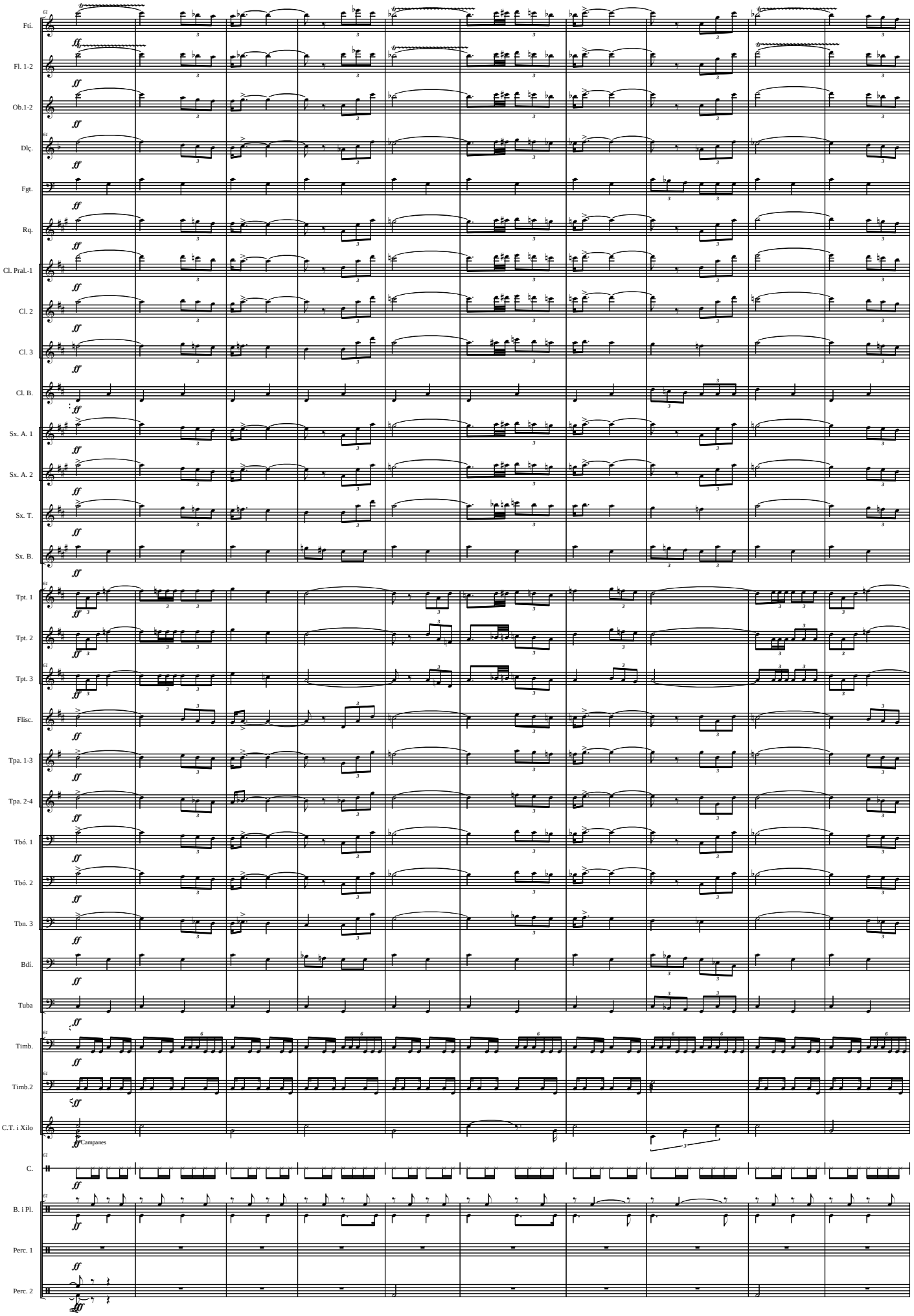
Ftí.
Fl. 1-2
Ob.1-2
Dlç.
Fgt.
Rq.
Cl. Pral.-1
Cl. 2
Cl. 3
Cl. B.
Sx. A. 1
Sx. A. 2
Sx. T.
Sx. B.
Tpt. 1
Tpt. 2
Tpt. 3
Flisc.
Tpa. 1-3
Tpa. 2-4
Tbó. 1
Tbó. 2
Tbn. 3
Bdí.
Tuba
Timb.
Timb.2
C.T. i Xilo
Campanes
C.
B. i Pl.
Perc. 1
Perc. 2

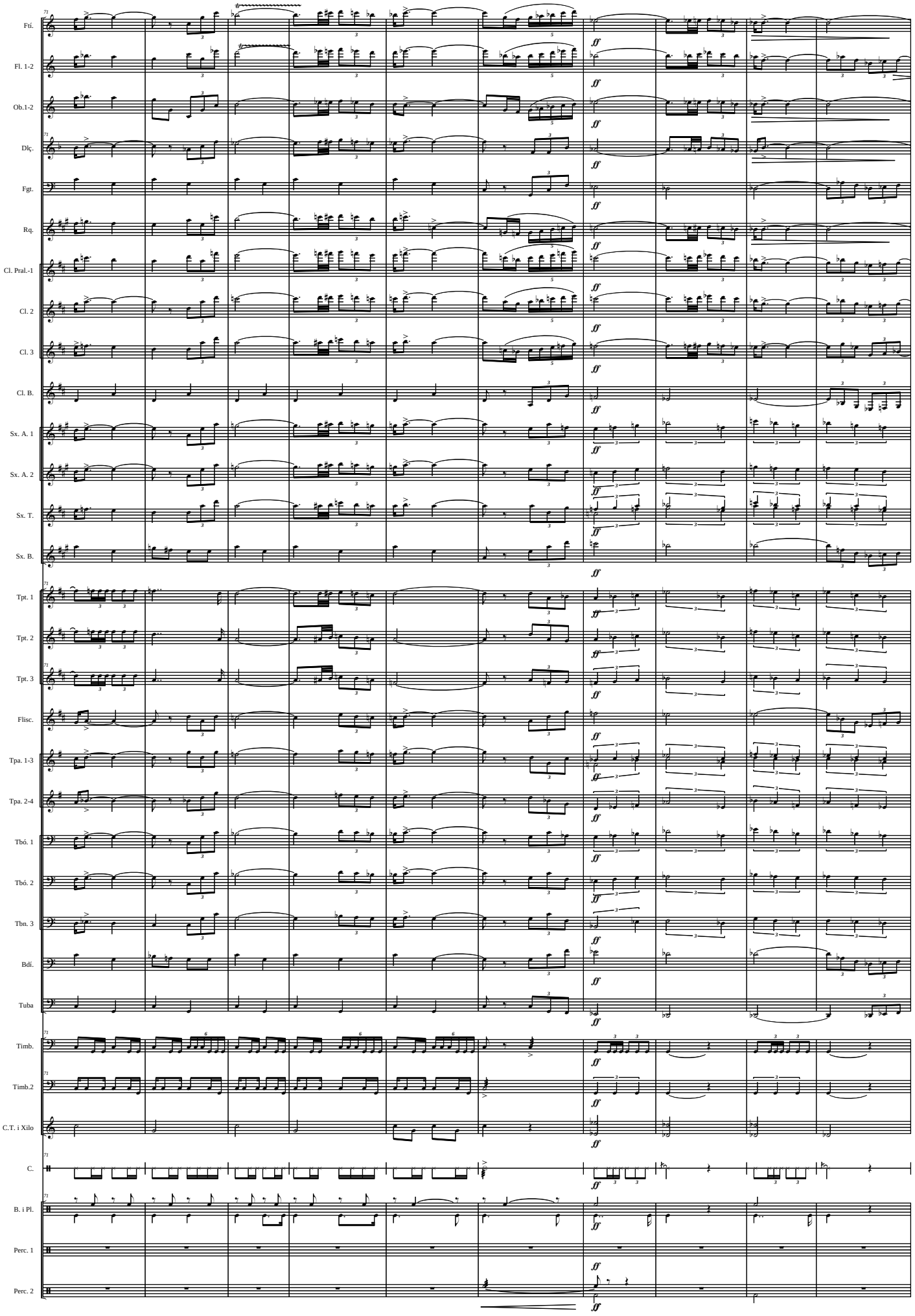
Ftí.
Fl. 1-2
Ob.1-2
Dlç.
Fgt.
Rq.
Cl. Pral.-1
Cl. 2
Cl. 3
Cl. B.
Sx. A. 1
Sx. A. 2
Sx. T.
Sx. B.
Tpt. 1
Tpt. 2
Tpt. 3
Flisc.
Tpa. 1-3
Tpa. 2-4
Tbó. 1
Tbó. 2
Tbn. 3
Bdí.
Tuba
Timb.
Timb.2
C.T. i Xilo
C.
B. i Pl.
Perc. 1
Perc. 2

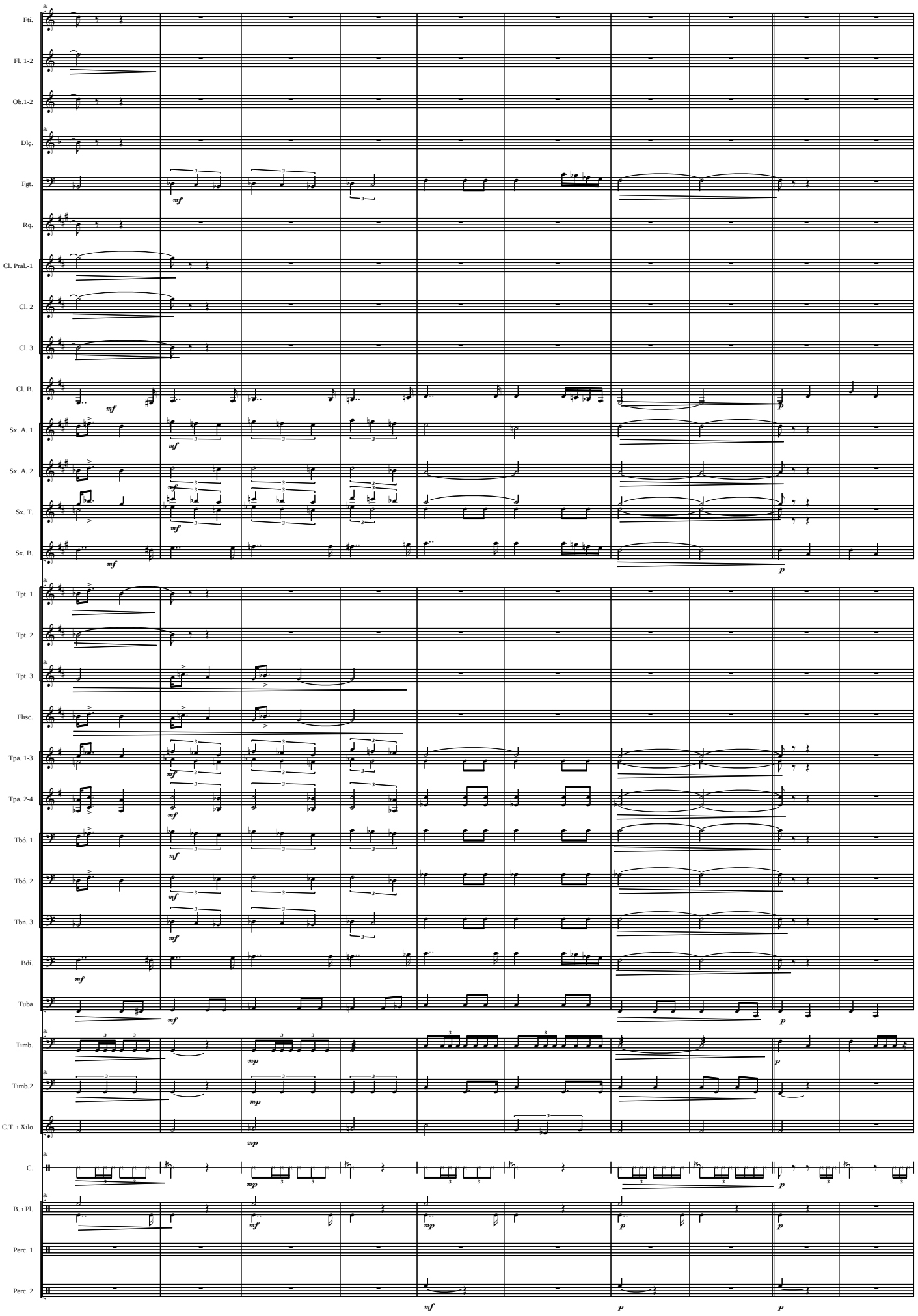
Ftí.
Fl. 1-2
Ob.1-2
Dlç.
Fgt.
Rq.
Cl. Pral.-1
Cl. 2
Cl. 3
Cl. B.
Sx. A. 1
Sx. A. 2
Sx. T.
Sx. B.
Tpt. 1
Tpt. 2
Tpt. 3
Flisc.
Tpa. 1-3
Tpa. 2-4
Tbó. 1
Tbó. 2
Tbn. 3
Bdí.
Tuba
Timb.
Timb.2
C.T. i Xilo
C.
B. i Pl.
Perc. 1
Perc. 2

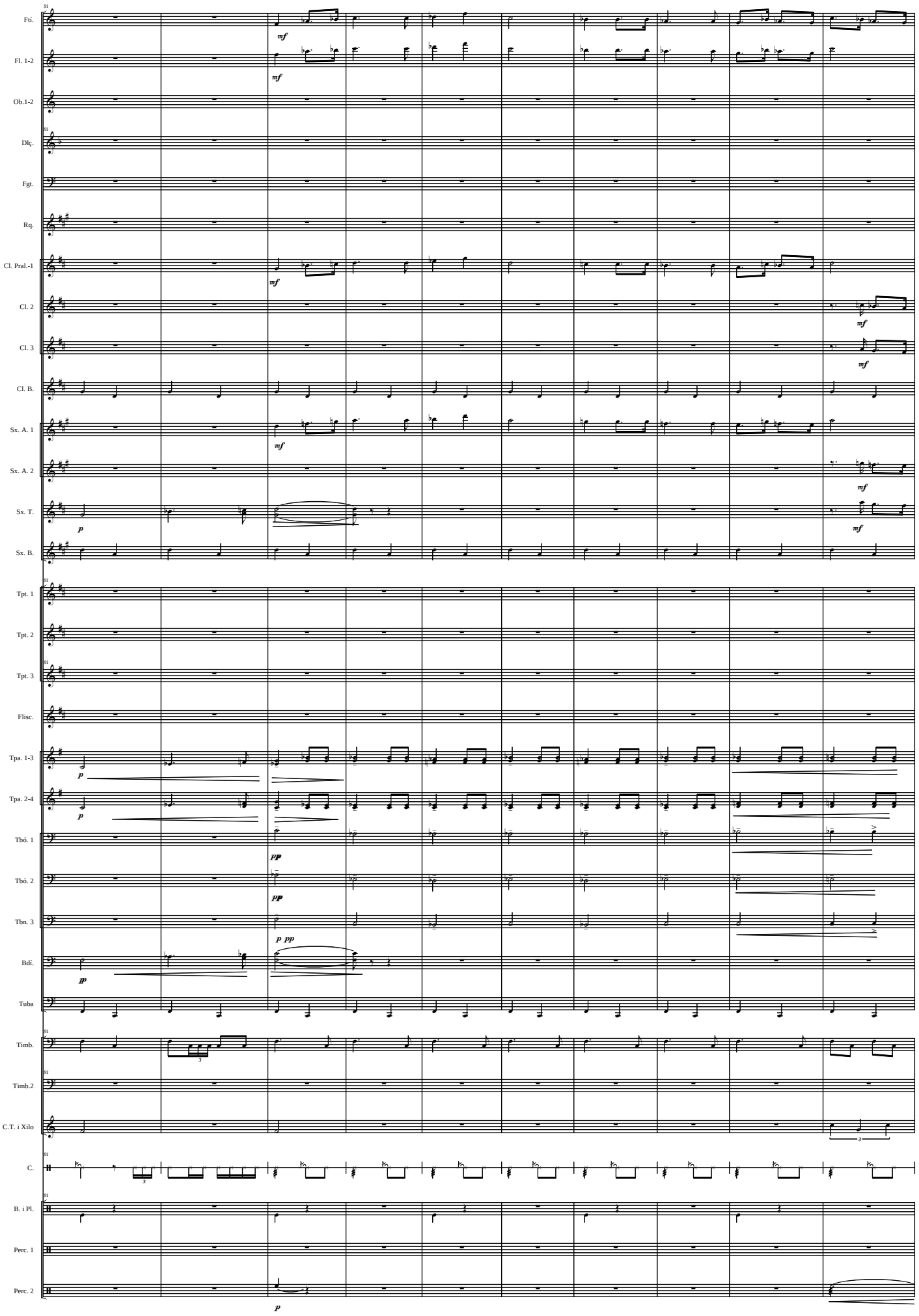
Ftí.
Fl. 1-2
Ob.1-2
Dlç.
Fgt.
Rq.
Cl. Pral.-1
Cl. 2
Cl. 3
Cl. B.
Sx. A. 1
Sx. A. 2
Sx. T.
Sx. B.
Tpt. 1
Tpt. 2
Tpt. 3
Flisc.
Tpa. 1-3
Tpa. 2-4
Tbó. 1
Tbó. 2
Tbn. 3
Bdí.
Tuba
Timb.
Timb.2
C.T. i Xilo
C.
B. i Pl.
Perc. 1
Perc. 2

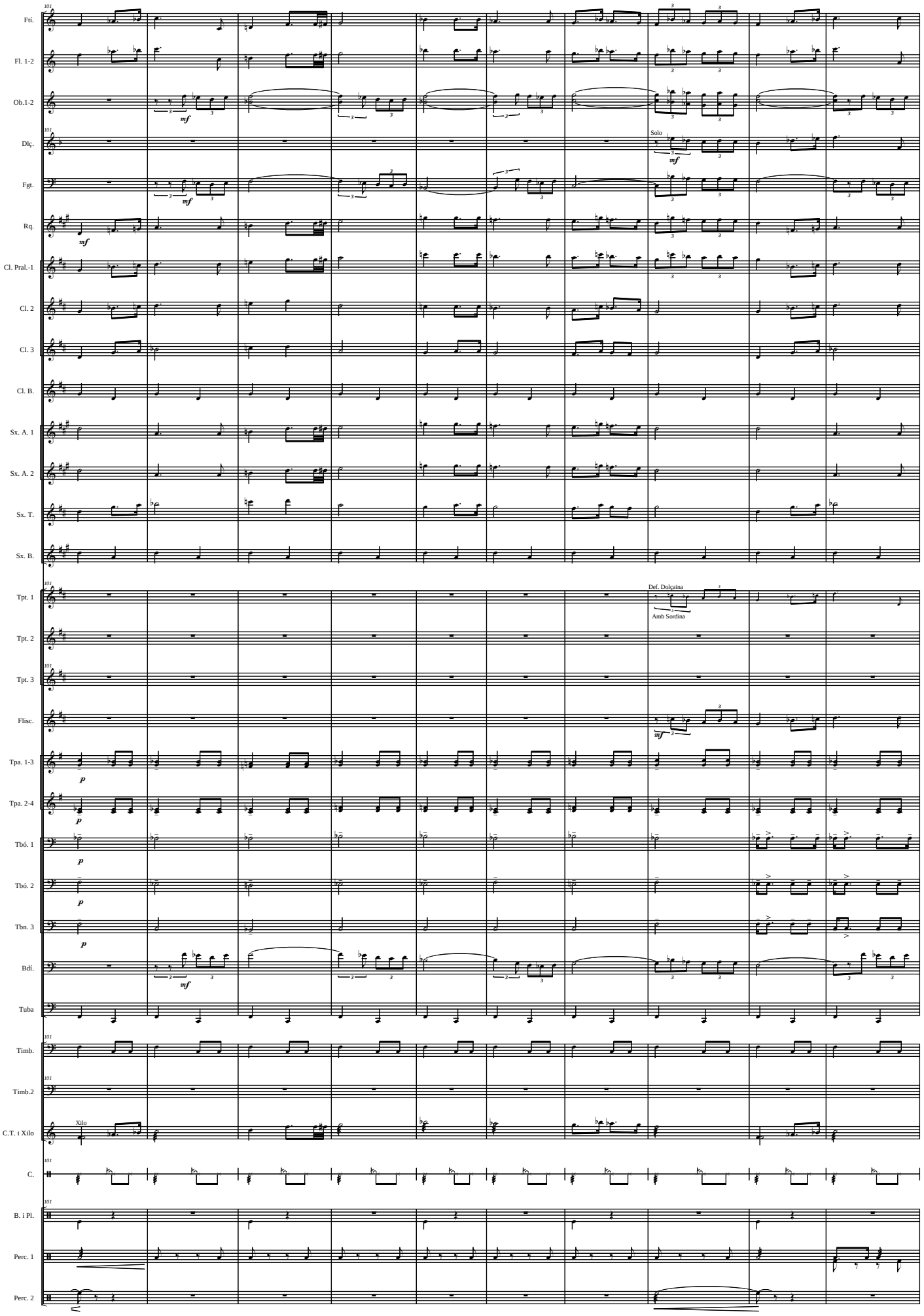
Ftí.
Fl. 1-2
Ob.1-2
Dlç.
Solo
Fgt.
Rq.
Cl. Pral.-1
Cl. 2
Cl. 3
Cl. B.
Sx. A. 1
Sx. A. 2
Sx. T.
Sx. B.
Tpt. 1
Def. Dolçaina
Amb Sordina
Tpt. 2
Tpt. 3
Flisc.
Tpa. 1-3
Tpa. 2-4
Tbó. 1
Tbó. 2
Tbn. 3
Bdí.
Tuba
Timb.
Timb.2
C.T. i Xilo
Xilo
C.
B. i Pl.
Perc. 1
Perc. 2

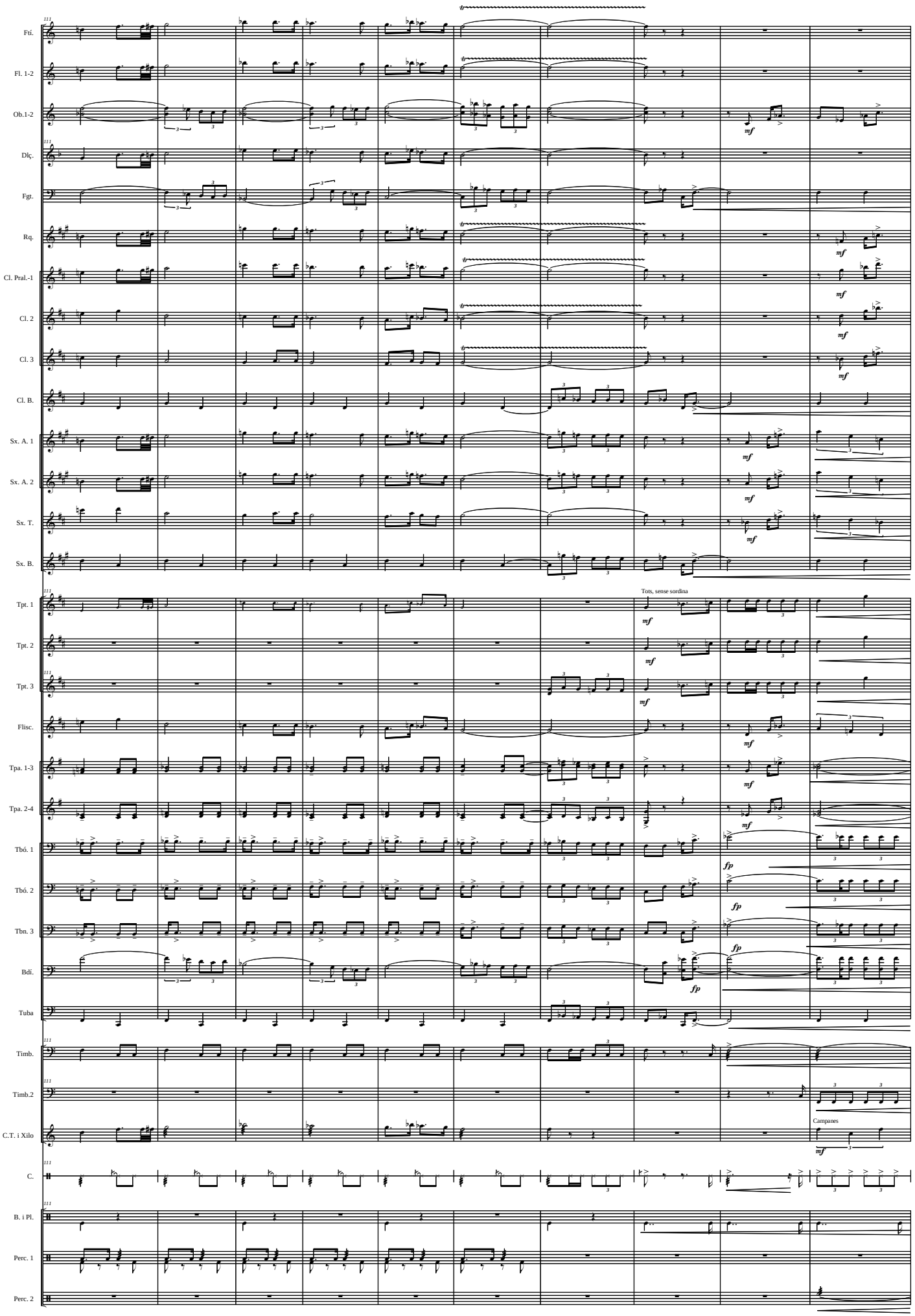
Ftí.
Fl. 1-2
Ob.1-2
Dlç.
Fgt.
Rq.
Cl. Pral.-1
Cl. 2
Cl. 3
Cl. B.
Sx. A. 1
Sx. A. 2
Sx. T.
Sx. B.
Tots, sense sordina
Tpt. 1
Tpt. 2
Tpt. 3
Flisc.
Tpa. 1-3
Tpa. 2-4
Tbó. 1
Tbó. 2
Tbn. 3
Bdí.
Tuba
Timb.
Timb.2
Campanes
C.T. i Xilo
C.
B. i Pl.
Perc. 1
Perc. 2

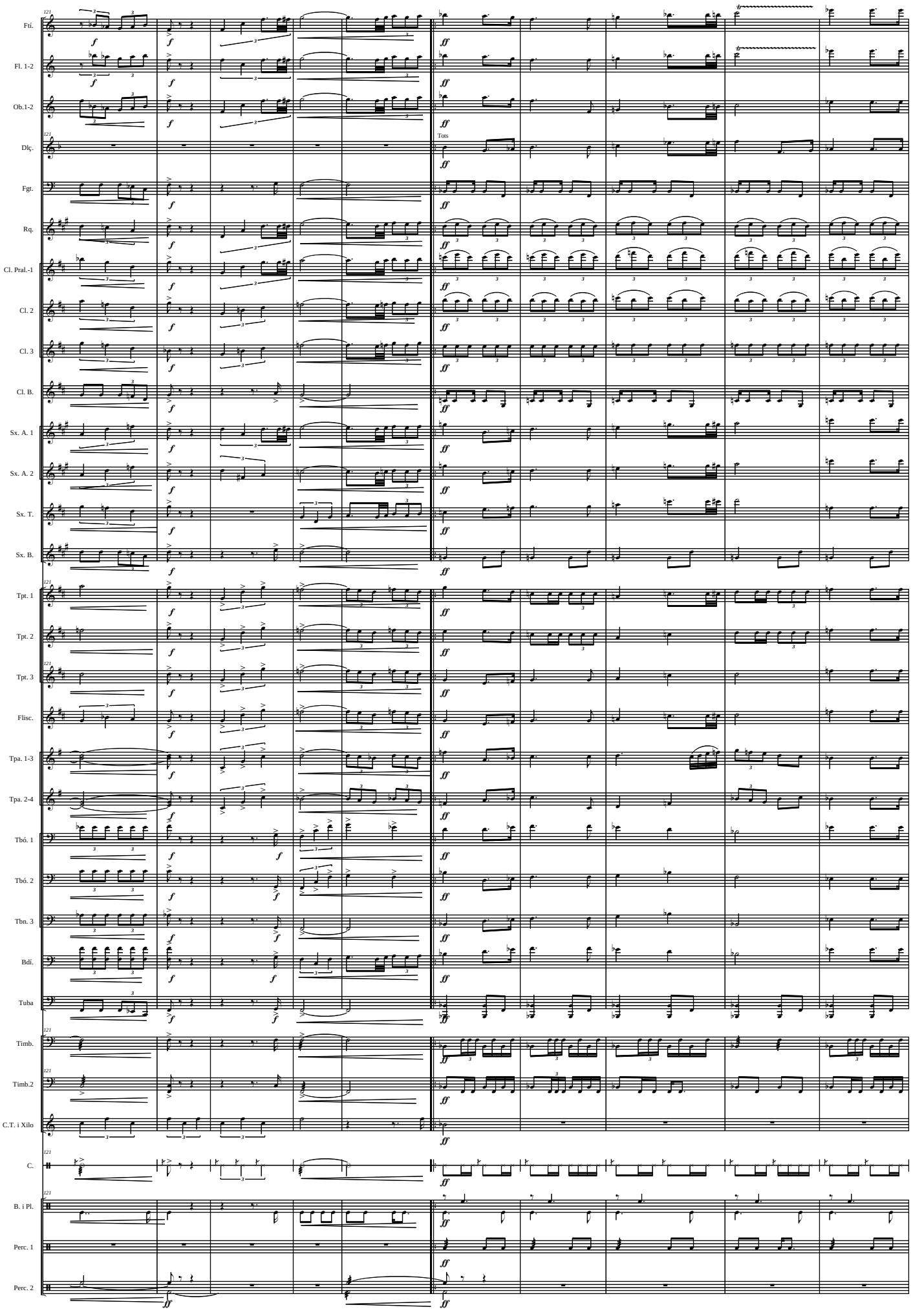
Ftí.
Fl. 1-2
Ob.1-2
Dlç.
Tots
Fgt.
Rq.
Cl. Pral.-1
Cl. 2
Cl. 3
Cl. B.
Sx. A. 1
Sx. A. 2
Sx. T.
Sx. B.
Tpt. 1
Tpt. 2
Tpt. 3
Flisc.
Tpa. 1-3
Tpa. 2-4
Tbó. 1
Tbó. 2
Tbn. 3
Bdí.
Tuba
Timb.
Timb.2
C.T. i Xilo
C.
B. i Pl.
Perc. 1
Perc. 2

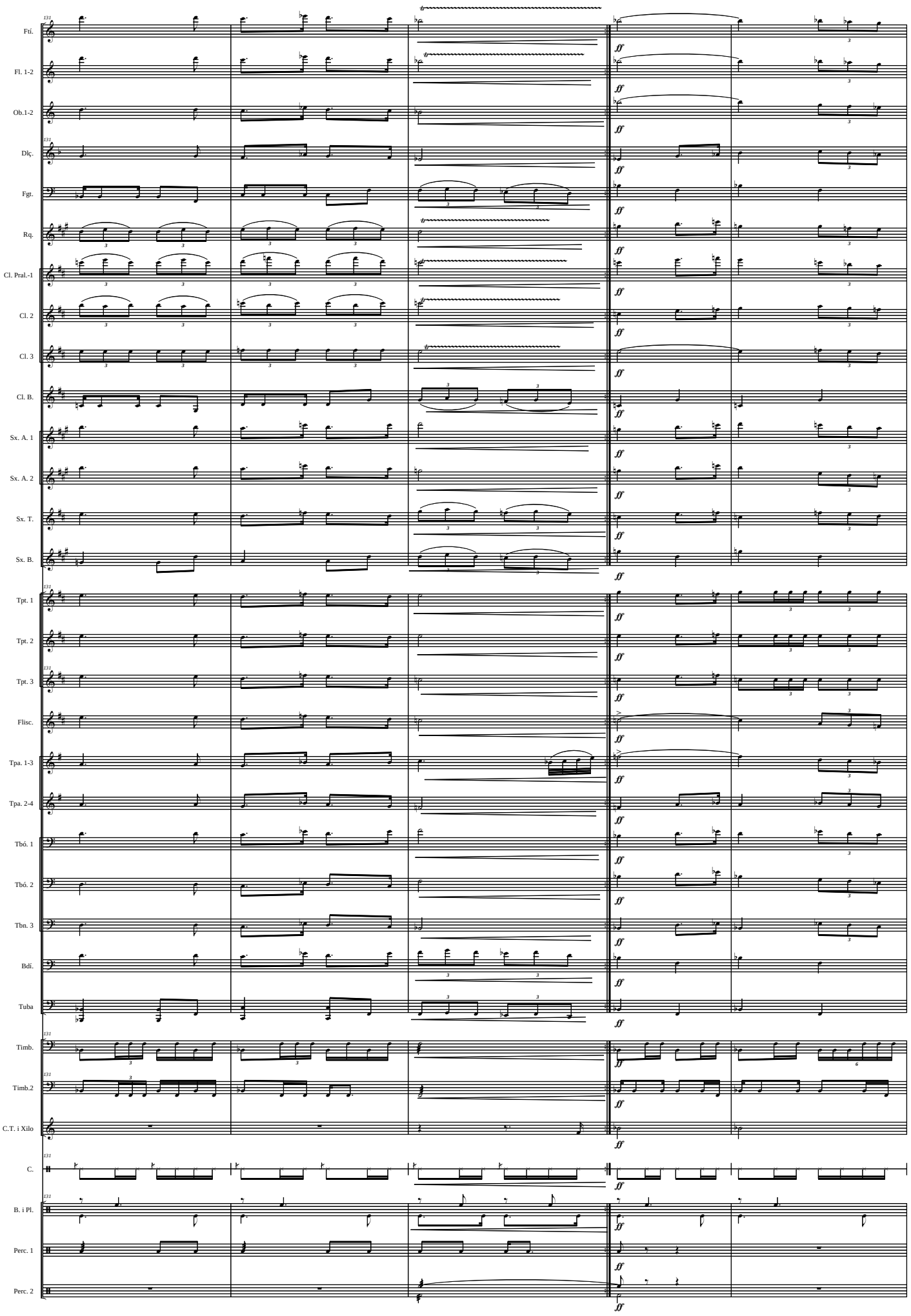
Ftí.
Fl. 1-2
Ob.1-2
Dlç.
Fgt.
Rq.
Cl. Pral.-1
Cl. 2
Cl. 3
Cl. B.
Sx. A. 1
Sx. A. 2
Sx. T.
Sx. B.
Tpt. 1
Tpt. 2
Tpt. 3
Flisc.
Tpa. 1-3
Tpa. 2-4
Tbó. 1
Tbó. 2
Tbn. 3
Bdí.
Tuba
Timb.
Timb.2
C.T. i Xilo
C.
B. i Pl.
Perc. 1
Perc. 2

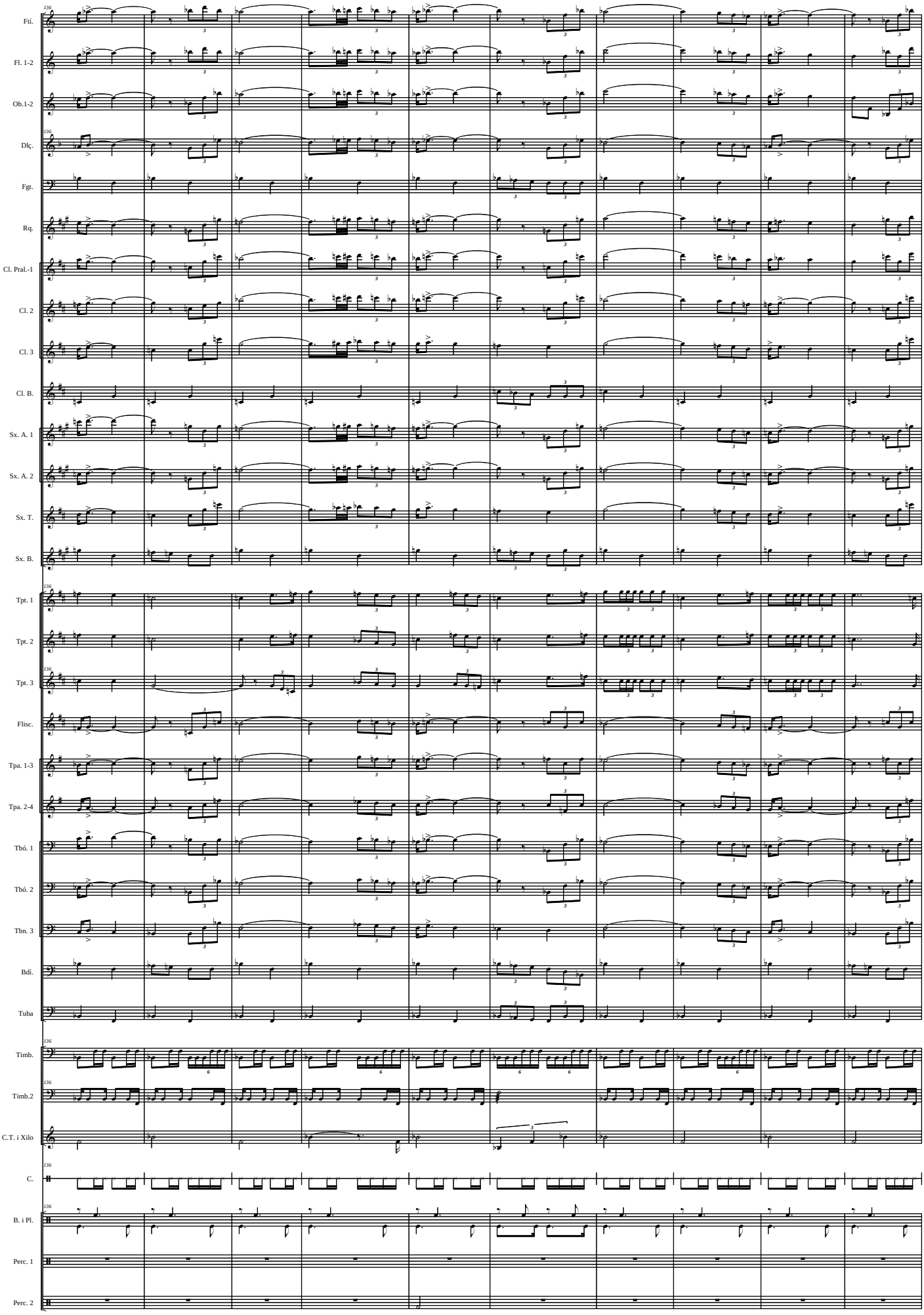
Ftí.
Fl. 1-2
Ob.1-2
Dlç.
Fgt.
Rq.
Cl. Pral.-1
Cl. 2
Cl. 3
Cl. B.
Sx. A. 1
Sx. A. 2
Sx. T.
Sx. B.
Tpt. 1
Tpt. 2
Tpt. 3
Flisc.
Tpa. 1-3
Tpa. 2-4
Tbó. 1
Tbó. 2
Tbn. 3
Bdí.
Tuba
Timb.
Timb.2
C.T. i Xilo
C.
B. i Pl.
Perc. 1
Perc. 2

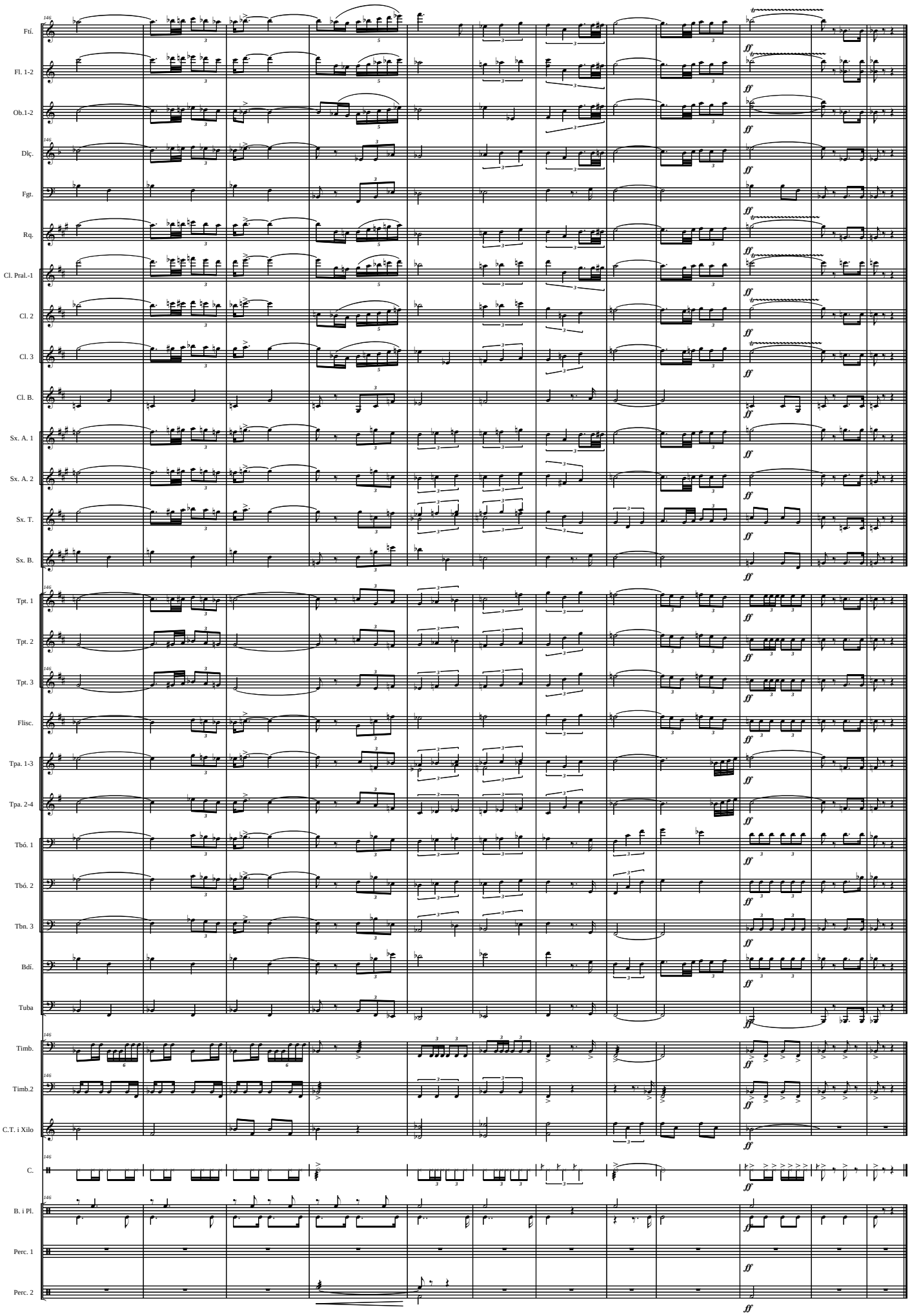
Ftí.
Fl. 1-2
Ob.1-2
Dlç.
Fgt.
Rq.
Cl. Pral.-1
Cl. 2
Cl. 3
Cl. B.
Sx. A. 1
Sx. A. 2
Sx. T.
Sx. B.
Tpt. 1
Tpt. 2
Tpt. 3
Flisc.
Tpa. 1-3
Tpa. 2-4
Tbó. 1
Tbó. 2
Tbn. 3
Bdí.
Tuba
Timb.
Timb.2
C.T. i Xilo
C.
B. i Pl.
Perc. 1
Perc. 2

PIRATES D'ALBAIDA

A Sonia Casanova i Sean Blasco, Capitana i Ambaixador Cristians
i als Pirates d'Albaida en l'any de la seua Capitania 2007.

Tubes 1-2

Marxa Cristiana

Juan Carlos Sempere Bomboí

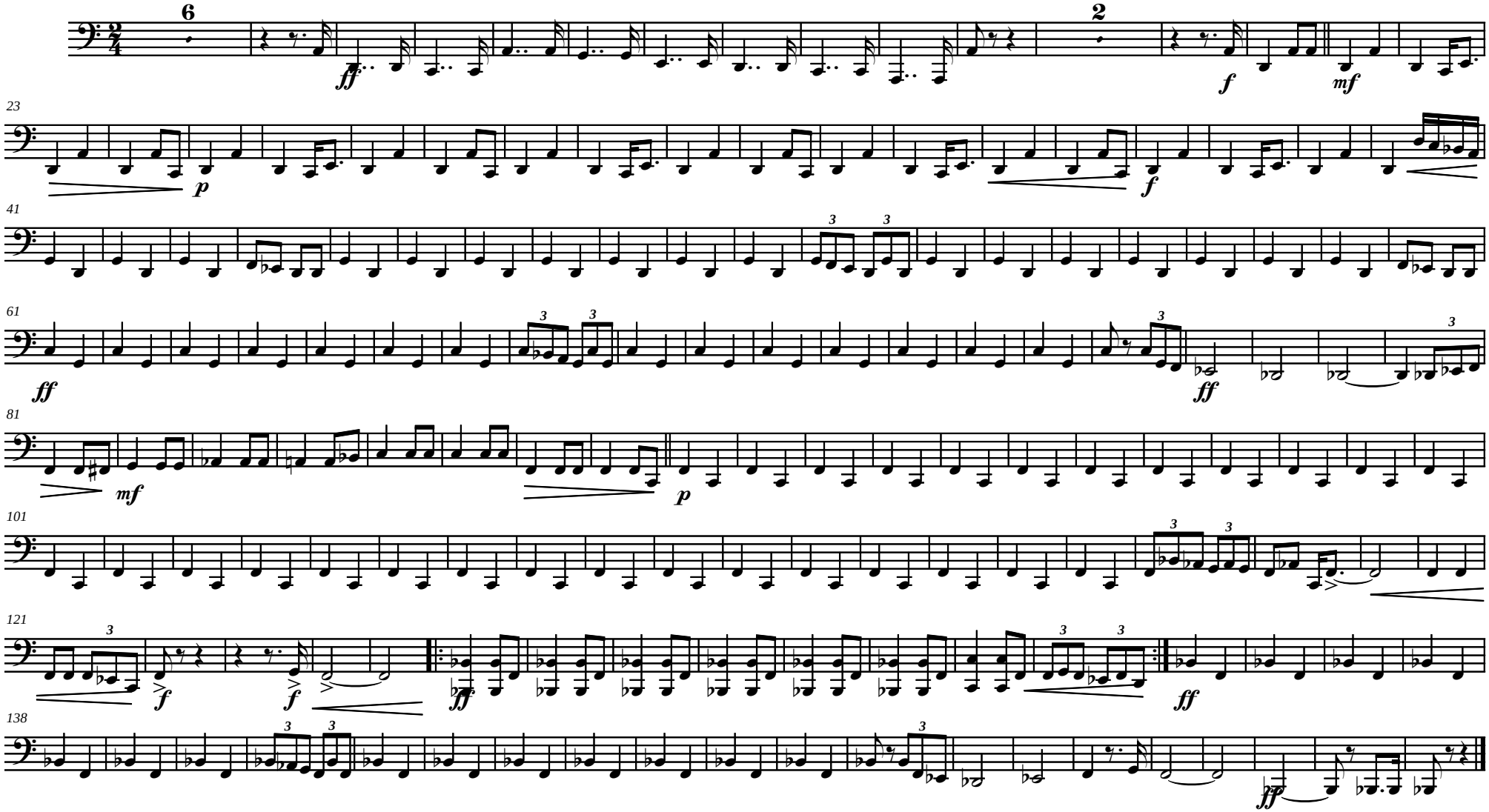

PIRATES D'ALBAIDA

Bombo i Plats

A Sonia Casanova i Sean Blasco, Capitana i Ambaixador Cristians
i als Pirates d'Albaida en l'any de la seua Capitania 2007.

Marxa Cristiana

Juan Carlos Sempere Bomboí

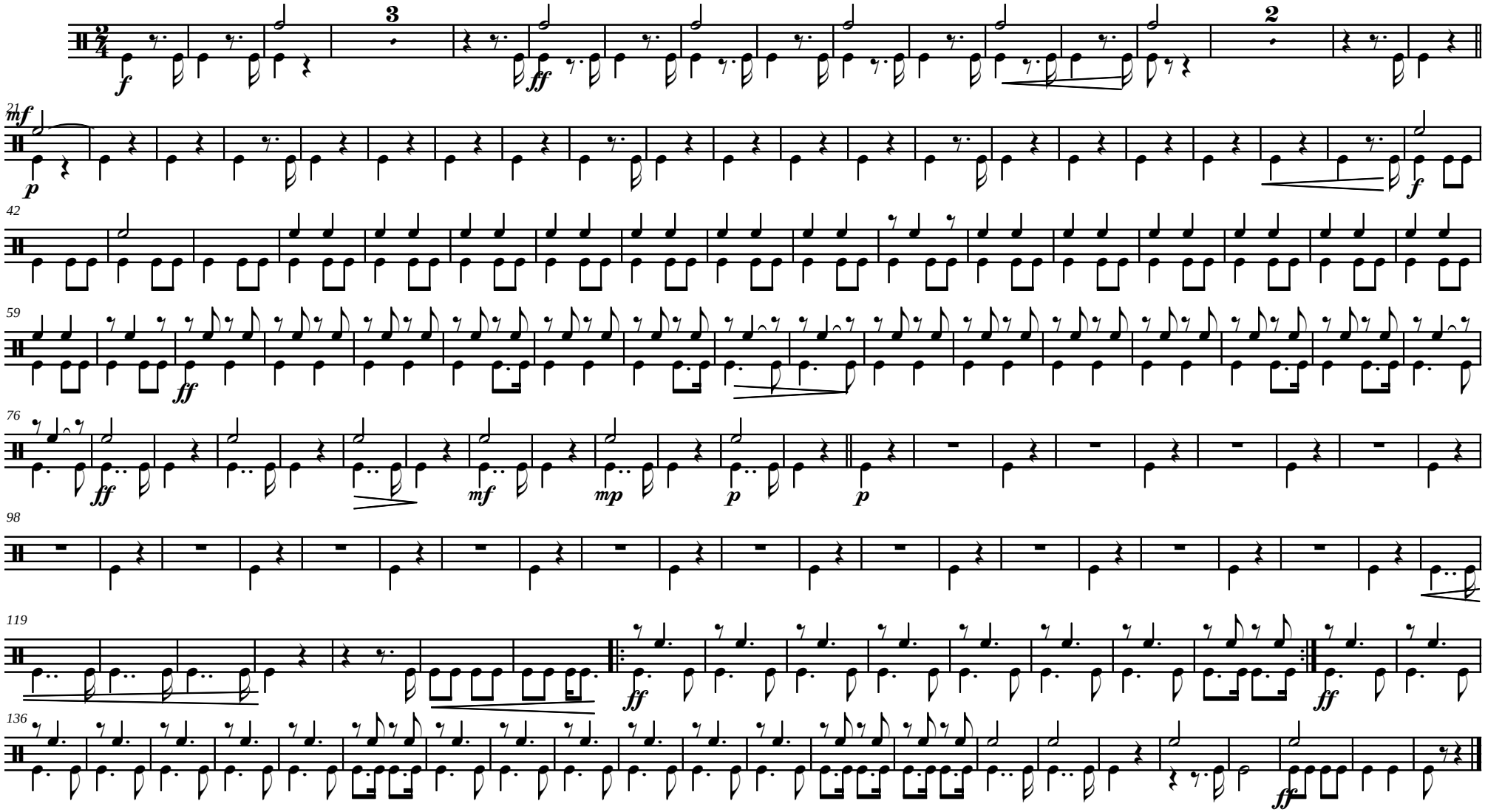

PIRATES D'ALBAIDA

A Sonia Casanova i Sean Blasco, Capitana i Ambaixador Cristians
i als Pirates d'Albaida en l'any de la seua Capitania 2007.

Caixa

Marxa Cristiana

Juan Carlos Sempere Bomboí

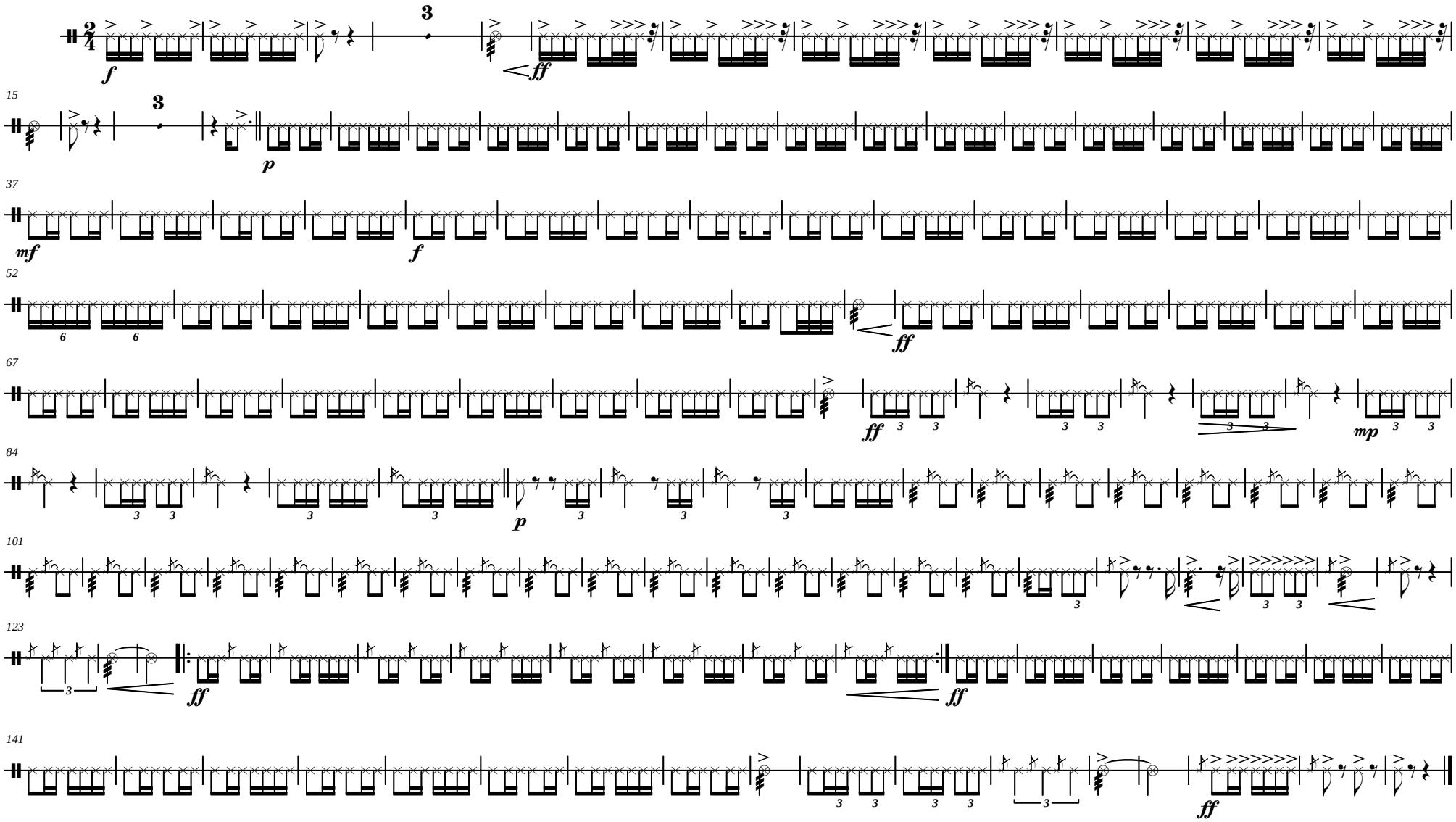

PIRATES D'ALBAIDA

A Sonia Casanova i Sean Blasco, Capitana i Ambaixador Cristians
i als Pirates d'Albaida en l'any de la seua Capitania 2007.

Campanes Tub.
+ Xilo

Juan Carlos Sempere Bomboí

Marxa Cristiana

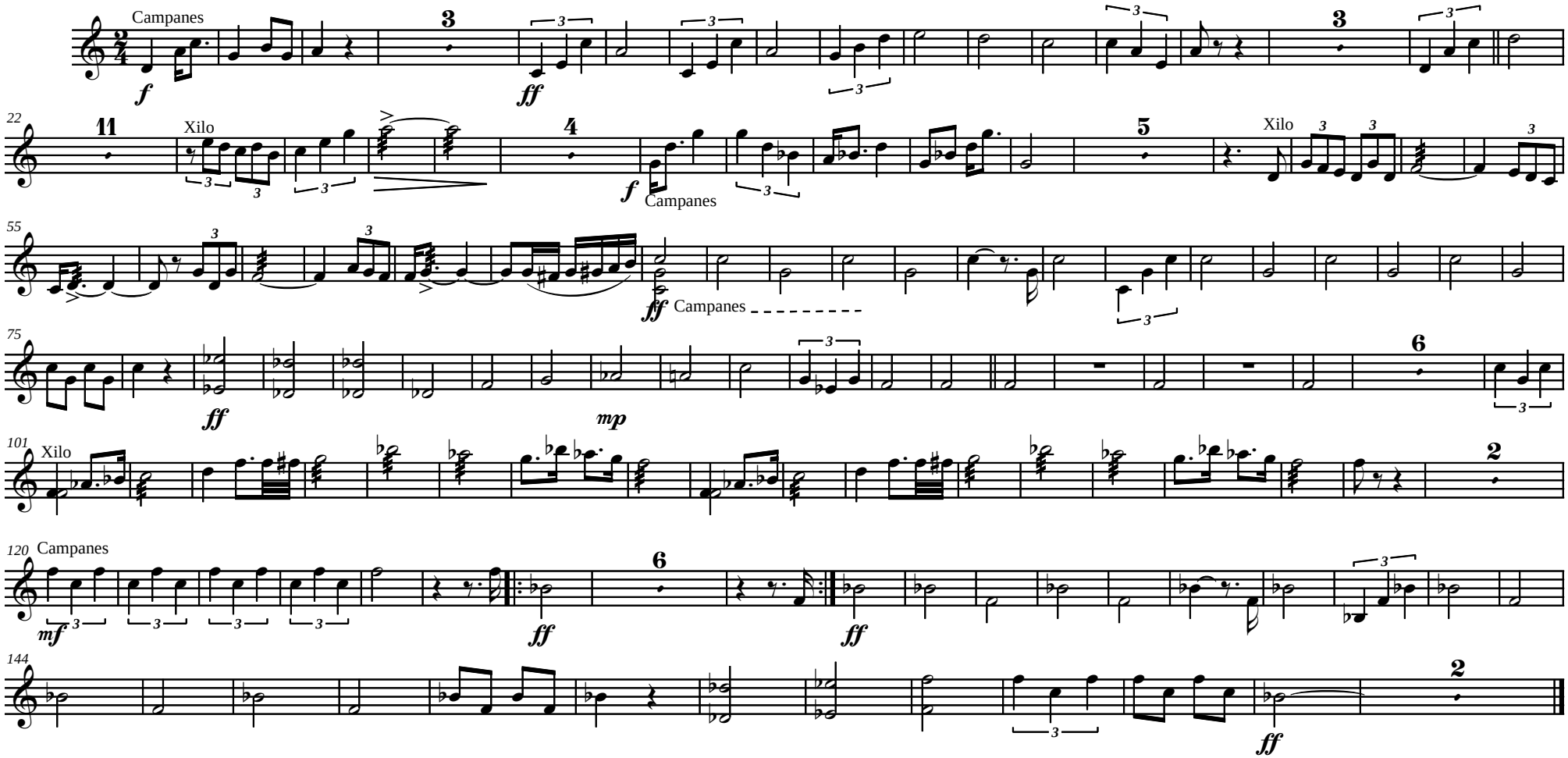

PIRATES D'ALBAIDA

A Sonia Casanova i Sean Blasco, Capitana i Ambaixador Cristians
i als Pirates d'Albaida en l'any de la seua Capitania 2007.

Clarinet B♭ Pral.-1

Marxa Cristiana

Juan Carlos Sempere Bomboí

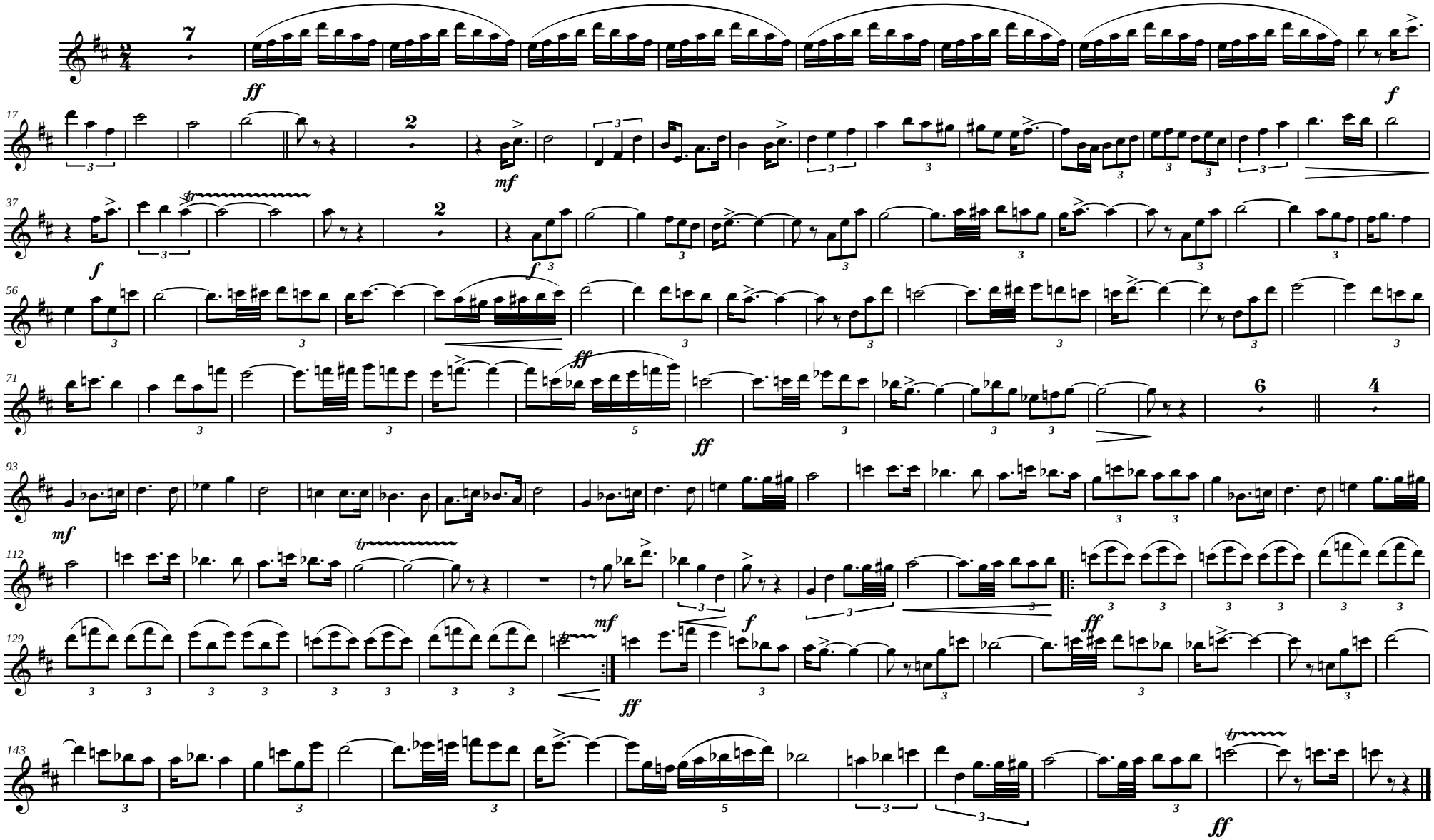

PIRATES D'ALBAIDA

A Sonia Casanova i Sean Blasco, Capitana i Ambaixador Cristians
i als Pirates d'Albaida en l'any de la seua Capitania 2007.

Clarinet B♭ 2

Marxa Cristiana

Juan Carlos Sempere Bomboí

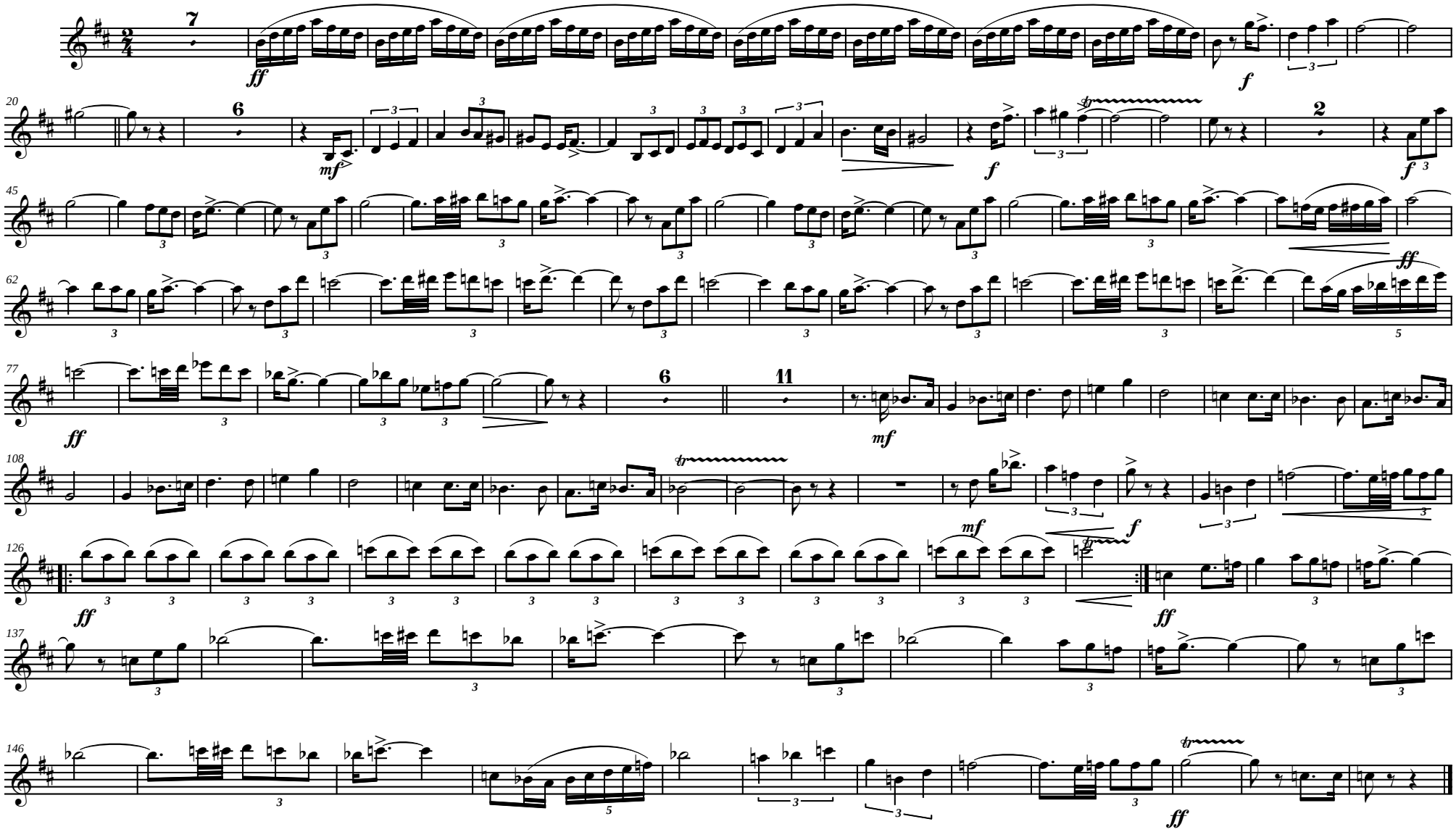

PIRATES D'ALBAIDA

A Sonia Casanova i Sean Blasco, Capitana i Ambaixador Cristians
i als Pirates d'Albaida en l'any de la seua Capitania 2007.

Clarinet B♭ 3

Marxa Cristiana

Juan Carlos Sempere Bomboí

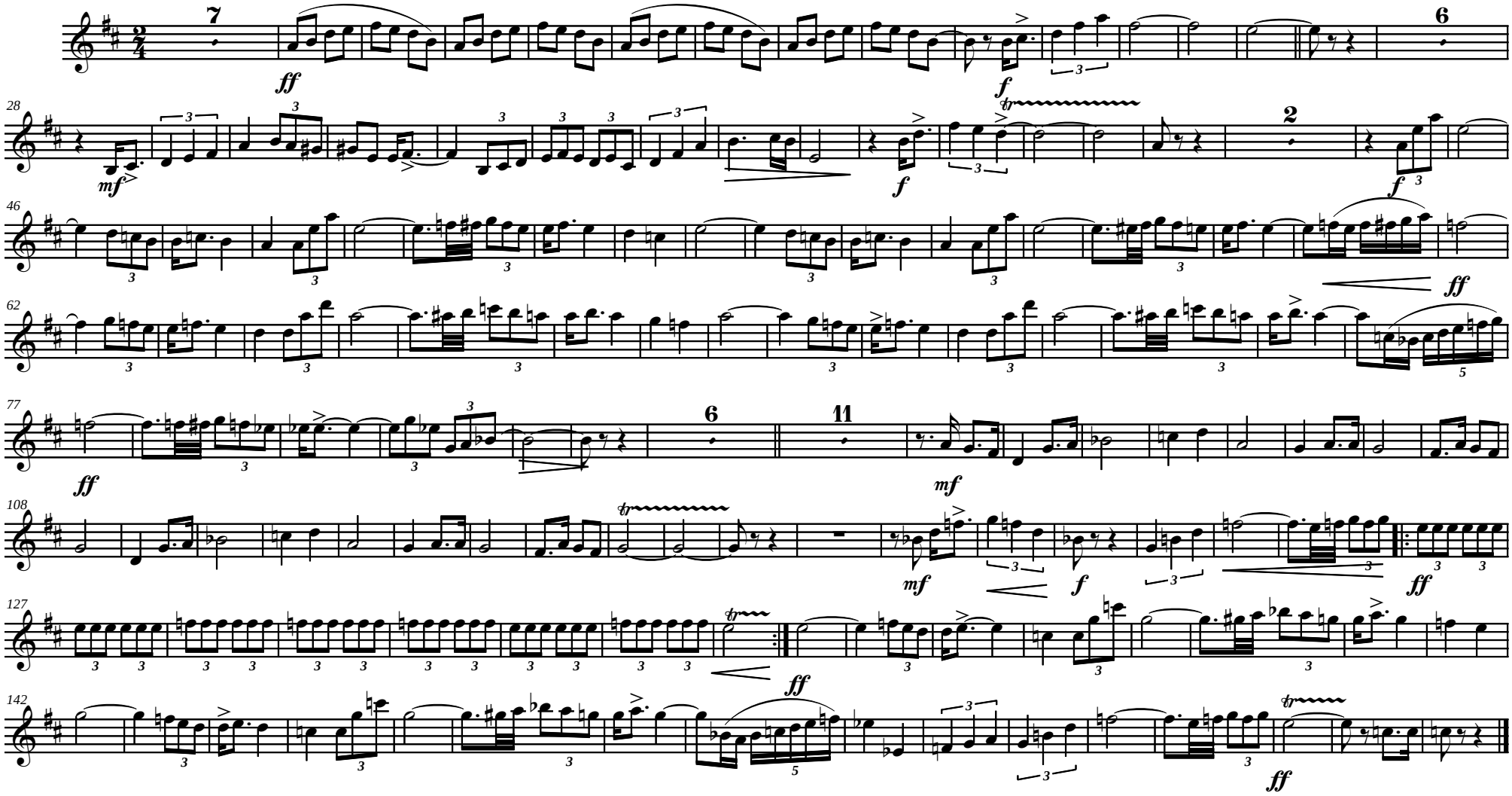

PIRATES D'ALBAIDA

A Sonia Casanova i Sean Blasco, Capitana i Ambaixador Cristians
i als Pirates d'Albaida en l'any de la seua Capitania 2007.

Clarinet Baix

Marxa Cristiana

Juan Carlos Sempere Bomboí

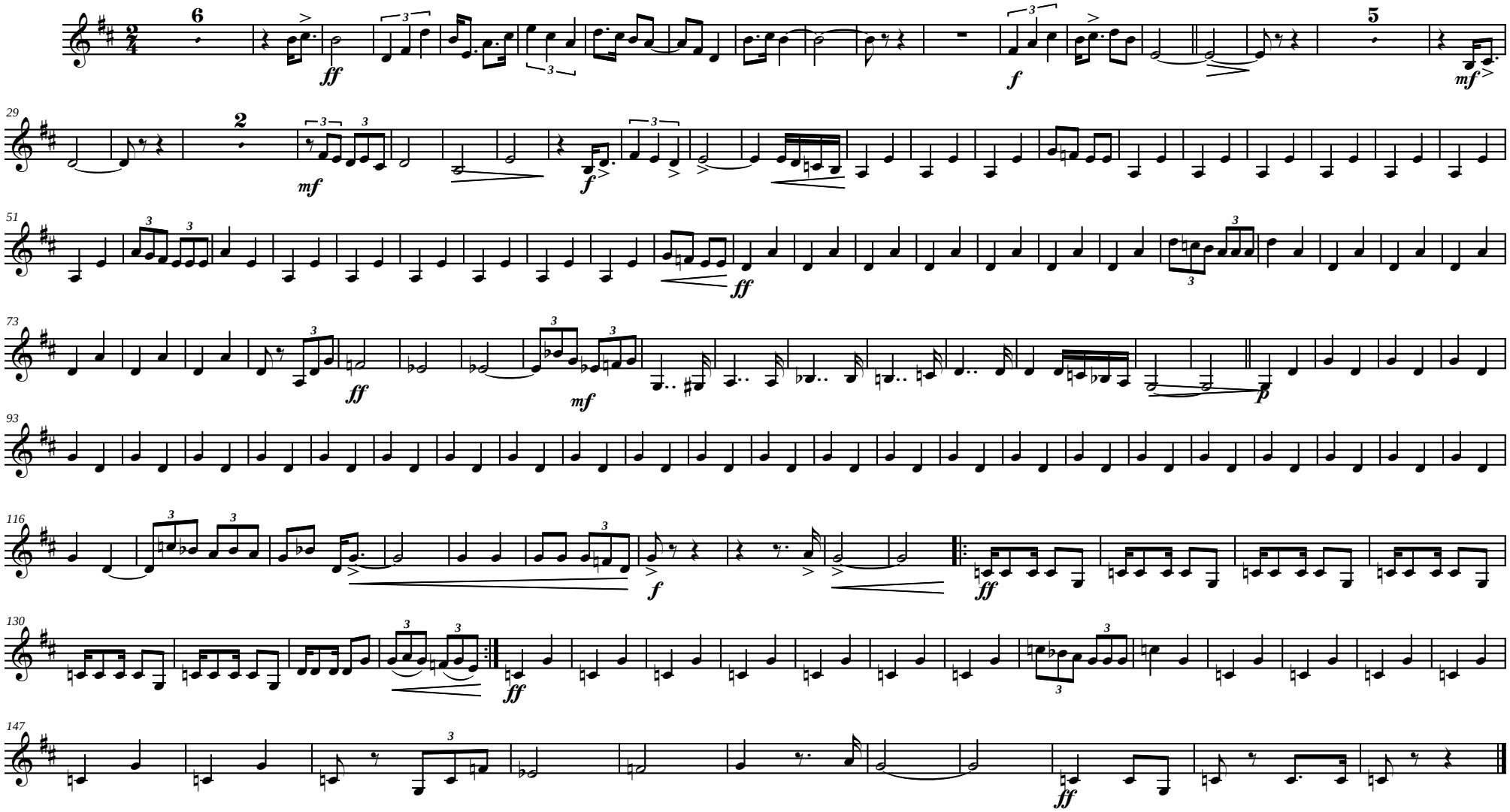

PIRATES D'ALBAIDA

A Sonia Casanova i Sean Blasco, Capitana i Ambaixador Cristians
i als Pirates d'Albaida en l'any de la seua Capitania 2007.

Dolçaines (G)

Marxa Cristiana

Juan Carlos Sempere Bomboí

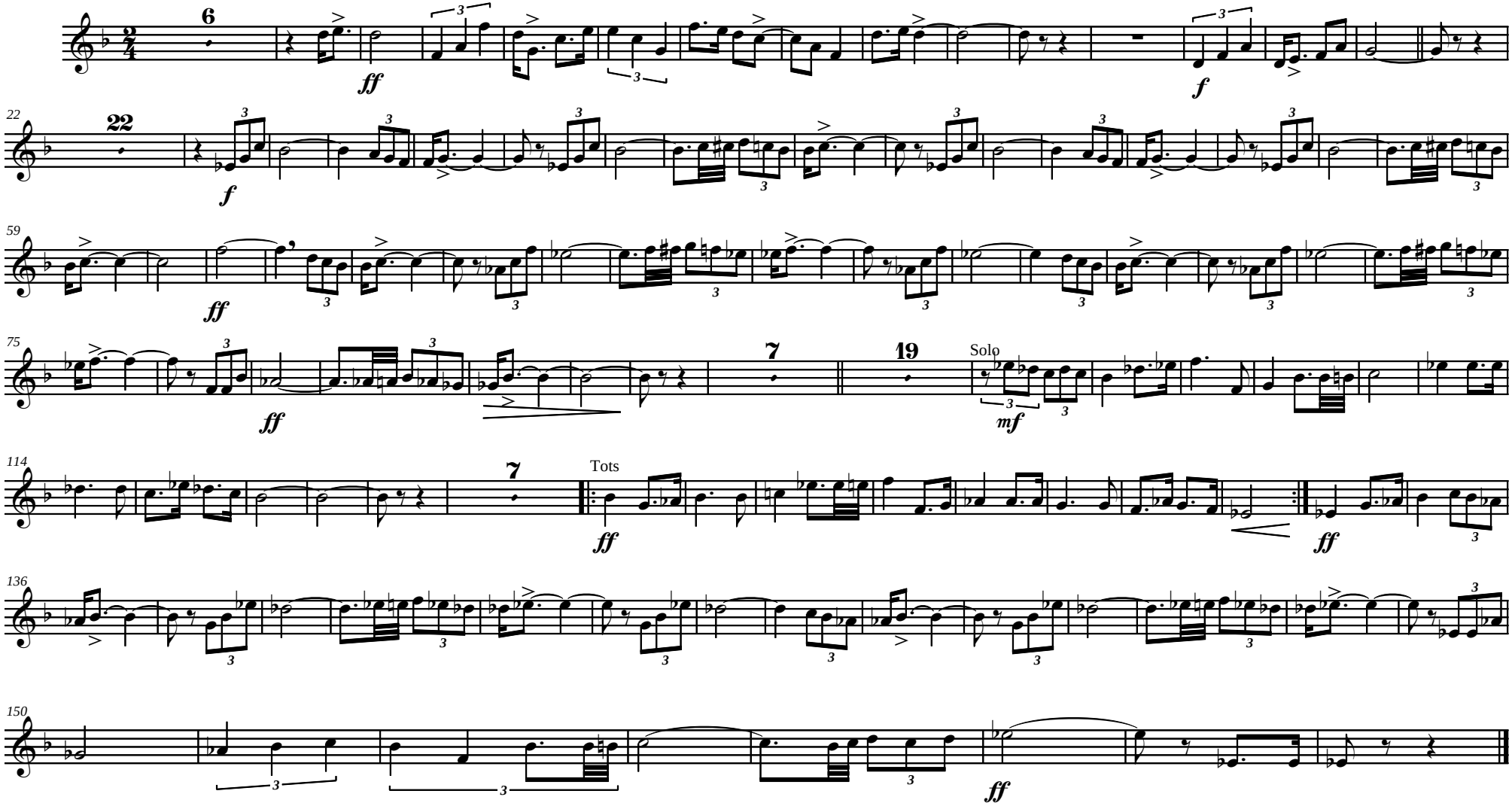

PIRATES D'ALBAIDA

A Sonia Casanova i Sean Blasco, Capitana i Ambaixador Cristians
i als Pirates d'Albaida en l'any de la seua Capitania 2007.

Fagot

Marxa Cristiana

Juan Carlos Sempere Bomboí

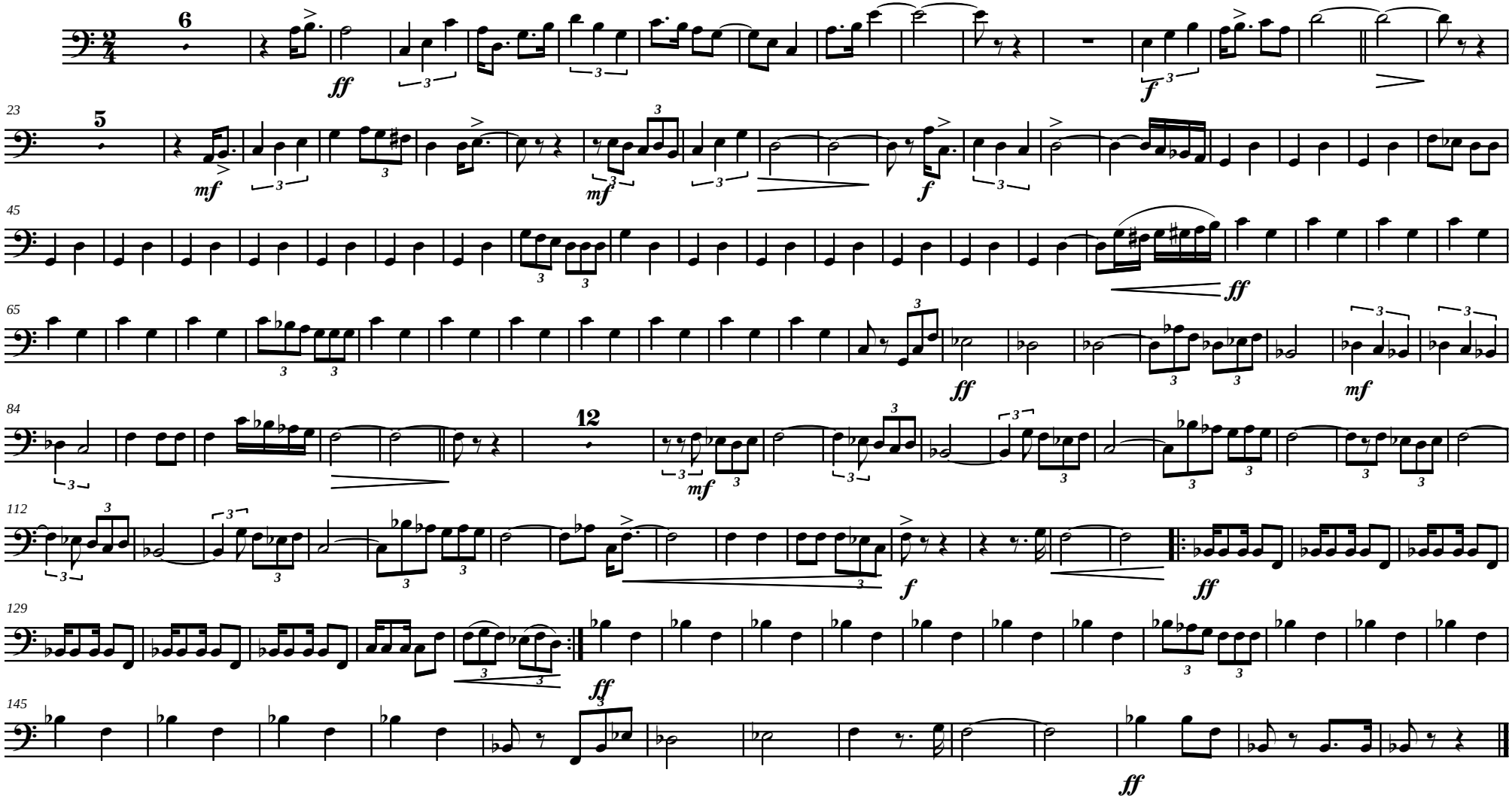

PIRATES D'ALBAIDA

A Sonia Casanova i Sean Blasco, Capitana i Ambaixador Cristians
i als Pirates d'Albaida en l'any de la seua Capitania 2007.

Flautes 1-2

Marxa Cristiana

Juan Carlos Sempere Bomboí

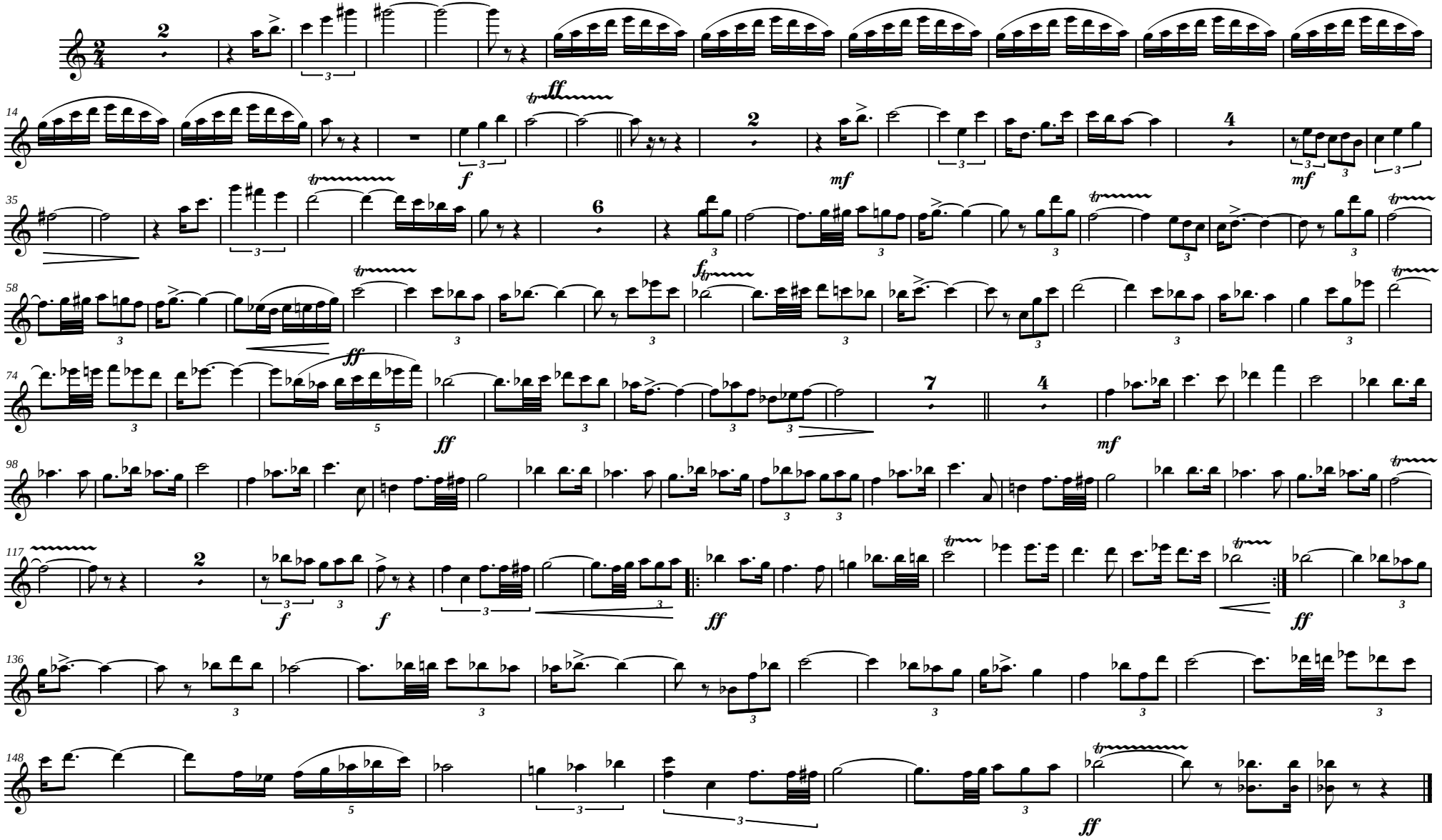

PIRATES D'ALBAIDA

A Sonia Casanova i Sean Blasco, Capitana i Ambaixador Cristians
i als Pirates d'Albaida en l'any de la seua Capitania 2007.

Flautí

Marxa Cristiana

Juan Carlos Sempere Bomboí

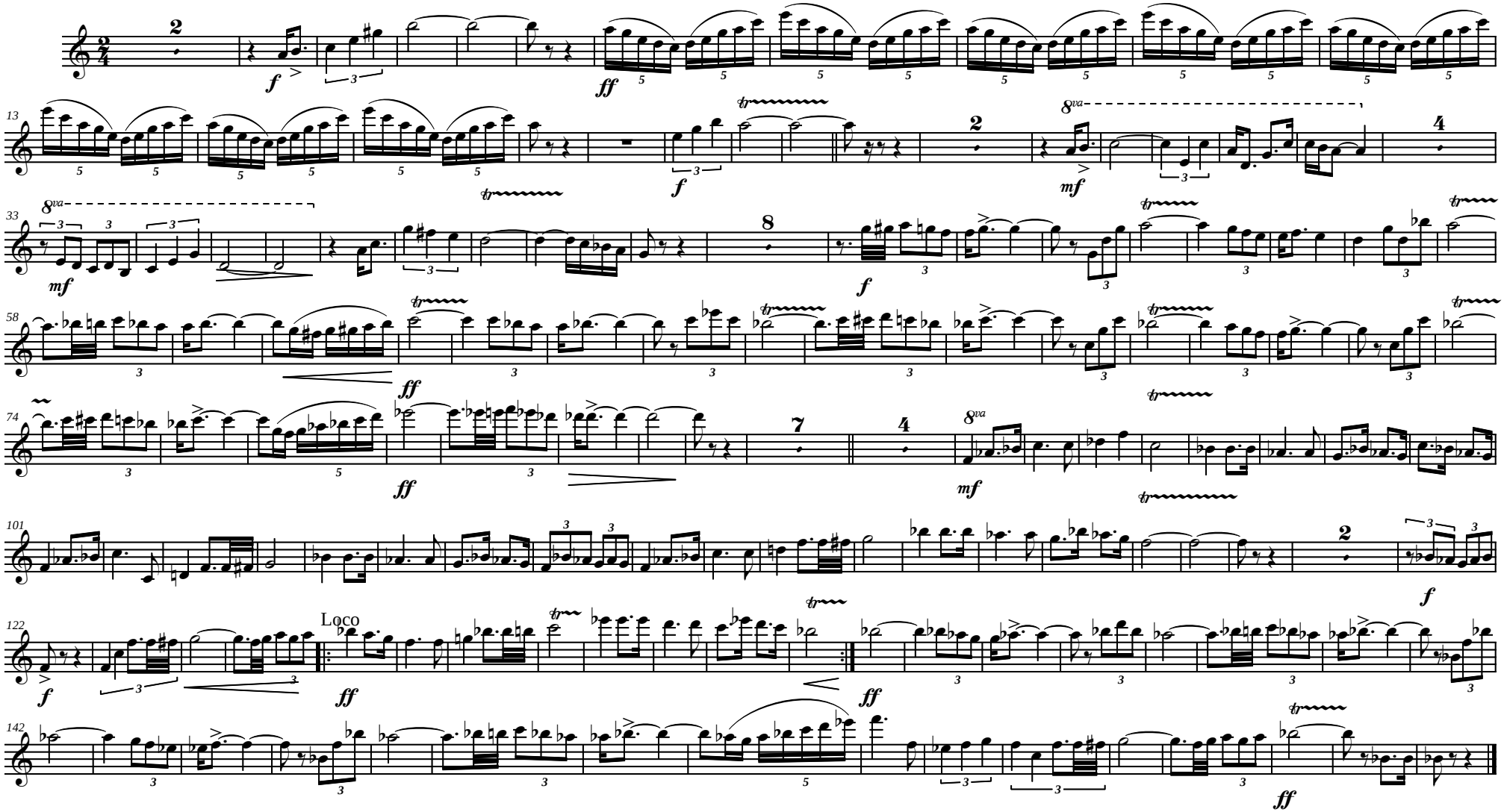

PIRATES D'ALBAIDA

A Sonia Casanova i Sean Blasco, Capitana i Ambaixador Cristians
i als Pirates d'Albaida en l'any de la seua Capitania 2007.

Fliscorns 1-2
Marxa Cristiana

Juan Carlos Sempere Bomboí

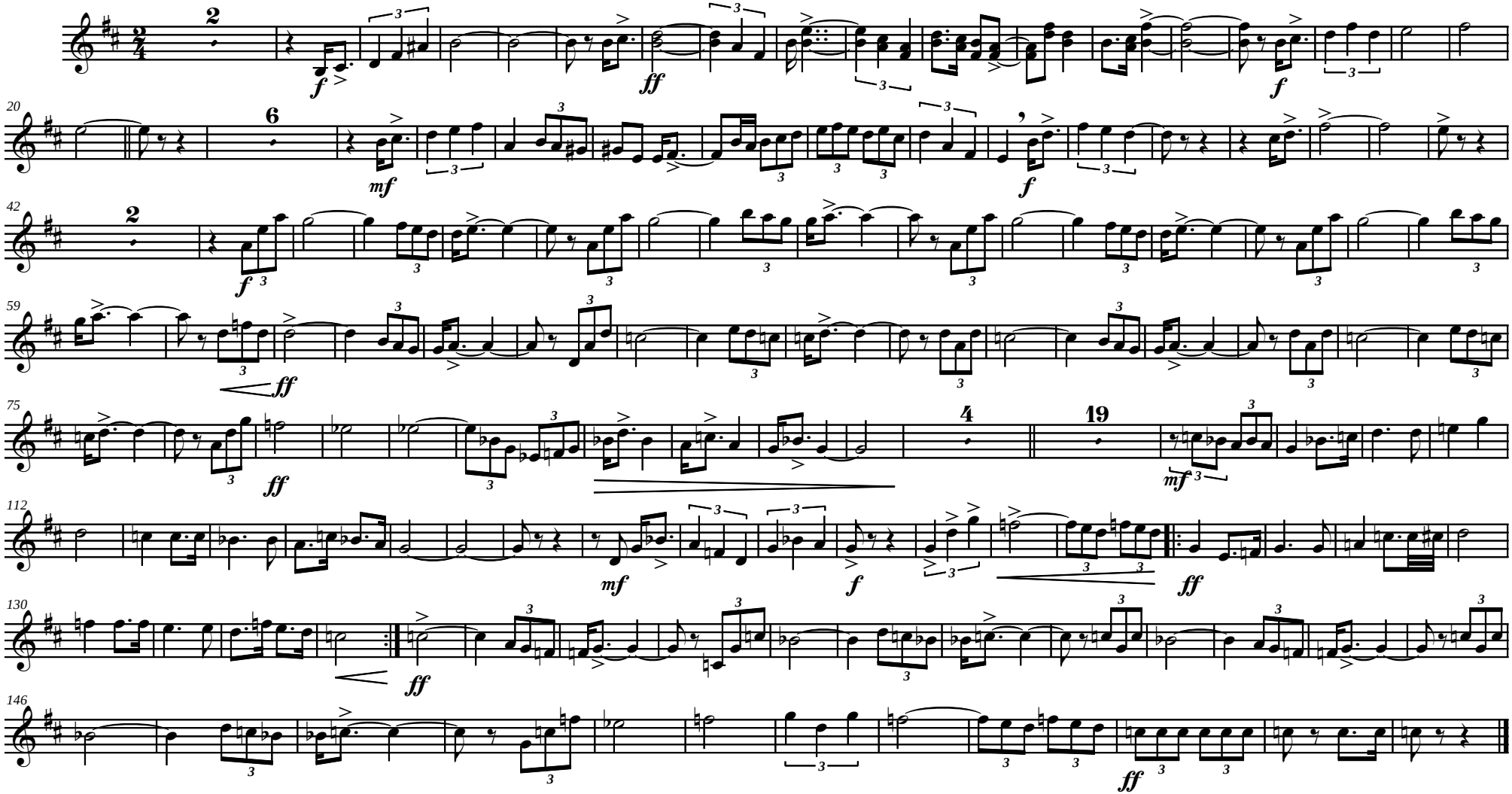

PIRATES D'ALBAIDA

A Sonia Casanova i Sean Blasco, Capitana i Ambaixador Cristians
i als Pirates d'Albaida en l'any de la seua Capitania 2007.

Oboè 1-2

Marxa Cristiana

Juan Carlos Sempere Bomboí

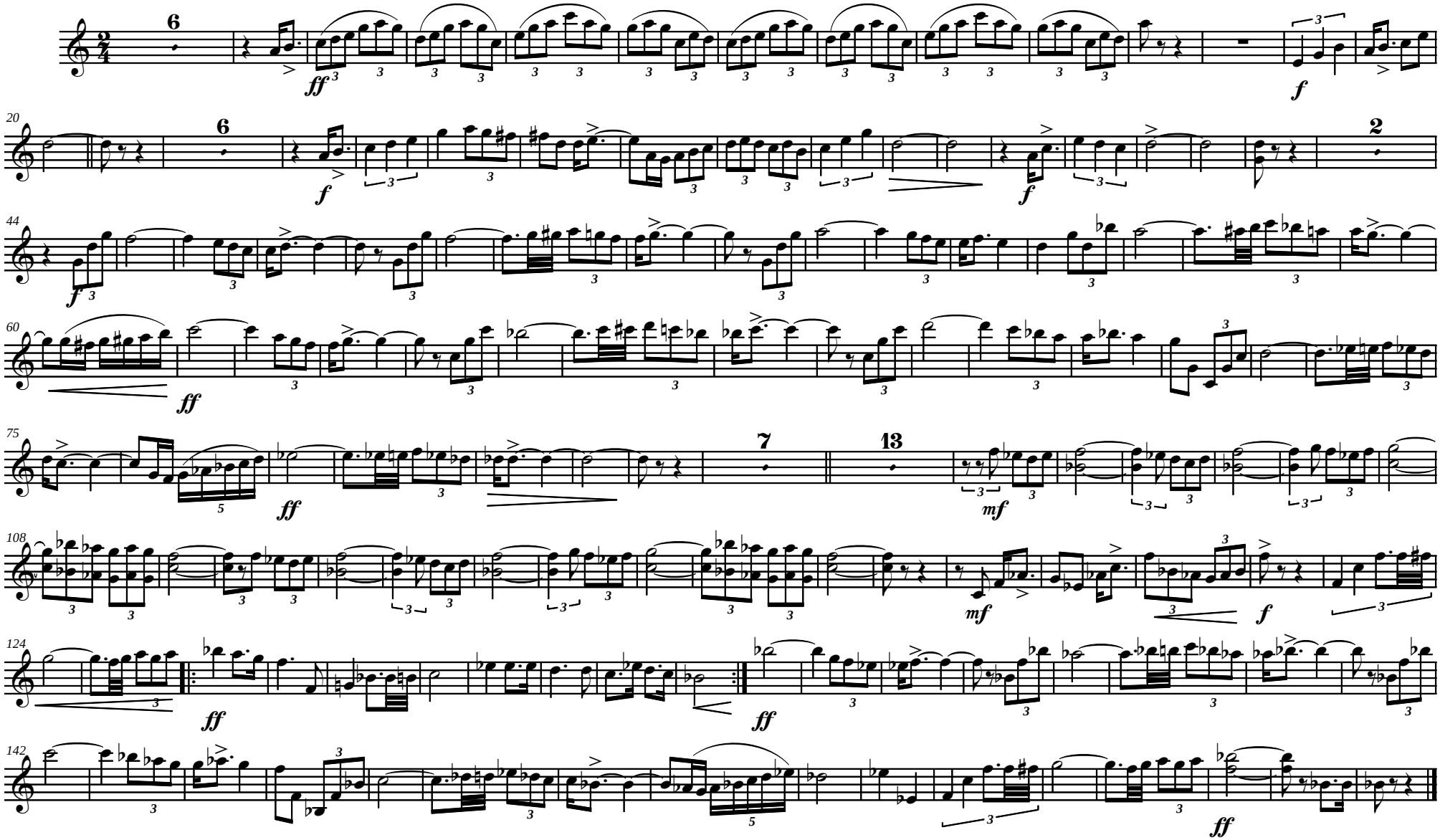

PIRATES D'ALBAIDA

A Sonia Casanova i Sean Blasco, Capitana i Ambaixador Cristians
i als Pirates d'Albaida en l'any de la seua Capitania 2007.

Percussió 1

Pandereta, quijada i Crótals

Juan Carlos Sempere Bomboí

Marxa Cristiana

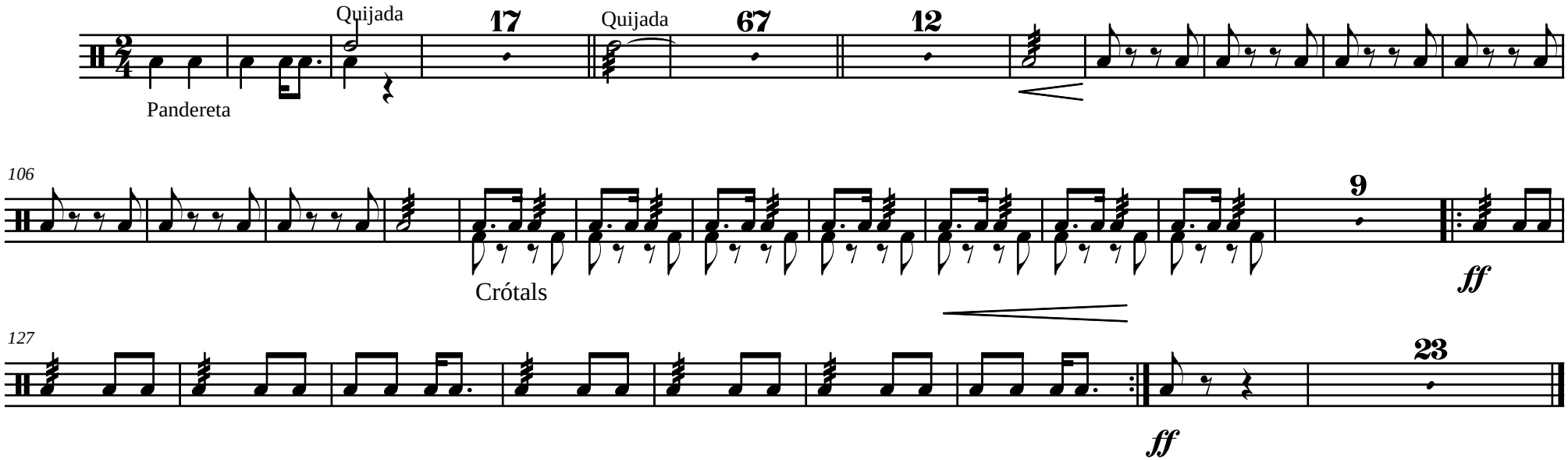

PIRATES D'ALBAIDA

A Sonia Casanova i Sean Blasco, Capitana i Ambaixador Cristians
i als Pirates d'Albaida en l'any de la seua Capitania 2007.

Percussió 2

Gong, Plat Suspés

Juan Carlos Sempere Bomboí

Marxa Cristiana

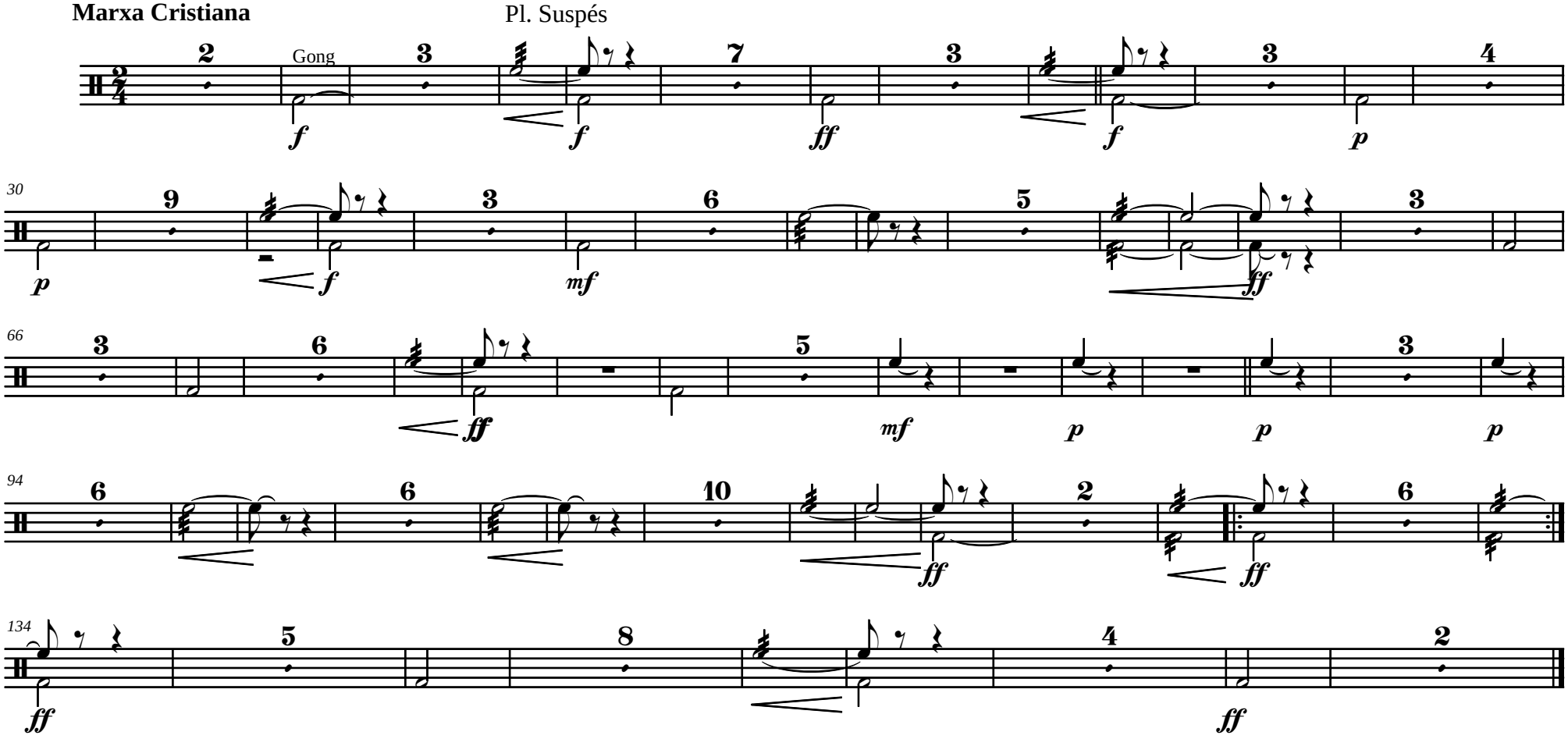

PIRATES D'ALBAIDA

A Sonia Casanova i Sean Blasco, Capitana i Ambaixador Cristians
i als Pirates d'Albaida en l'any de la seua Capitania 2007.

Requint E♭

Marxa Cristiana

Juan Carlos Sempere Bomboí

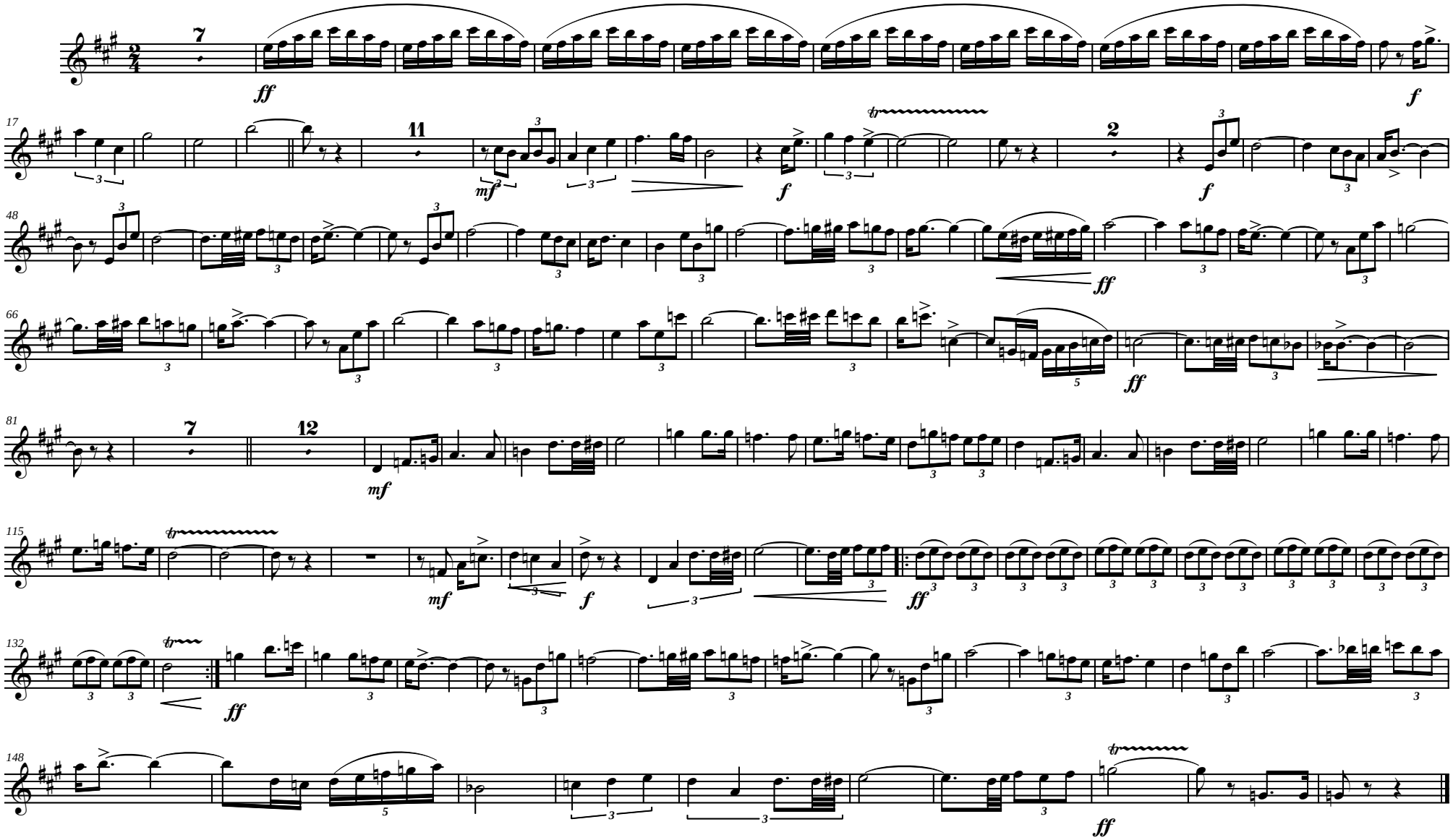

PIRATES D'ALBAIDA

A Sonia Casanova i Sean Blasco, Capitana i Ambaixador Cristians
i als Pirates d'Albaida en l'any de la seua Capitania 2007.

Saxo Alt 1

Marxa Cristiana

Juan Carlos Sempere Bomboí

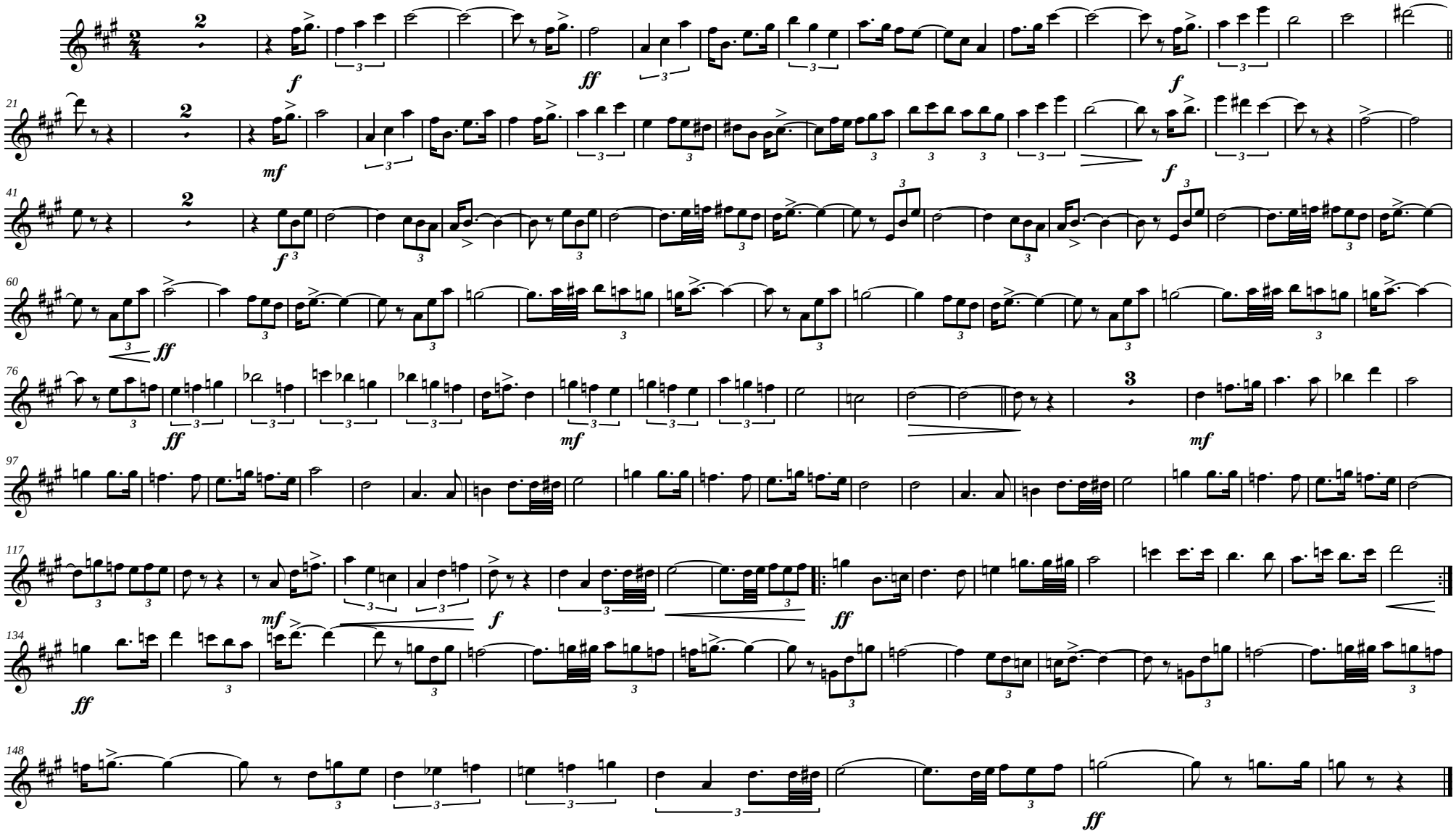

PIRATES D'ALBAIDA

A Sonia Casanova i Sean Blasco, Capitana i Ambaixador Cristians
i als Pirates d'Albaida en l'any de la seua Capitania 2007.

Saxo Alt 2

Marxa Cristiana

Juan Carlos Sempere Bomboí

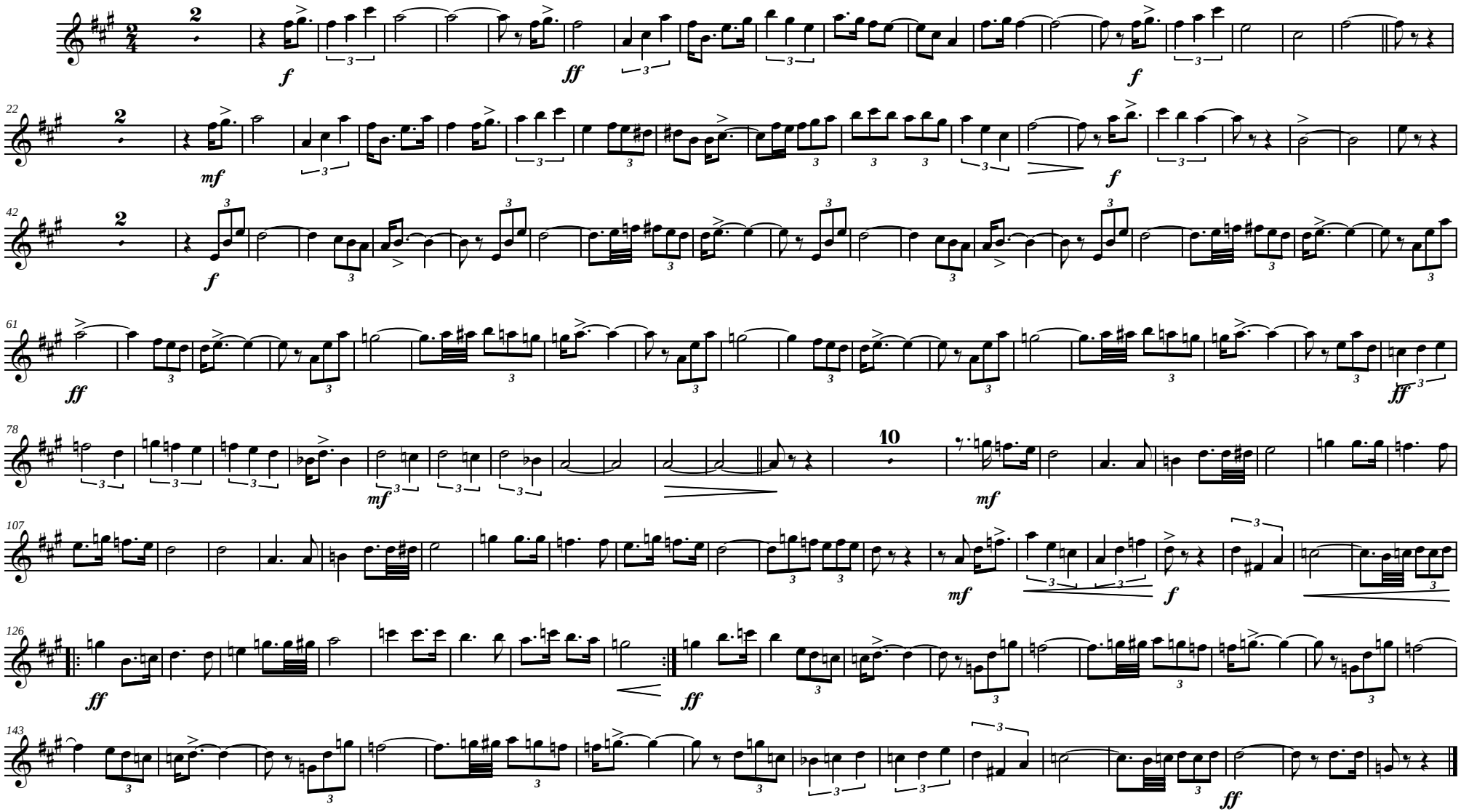

PIRATES D'ALBAIDA

A Sonia Casanova i Sean Blasco, Capitana i Ambaixador Cristians
i als Pirates d'Albaida en l'any de la seua Capitania 2007.

Saxo Baríton

Marxa Cristiana

Juan Carlos Sempere Bomboí

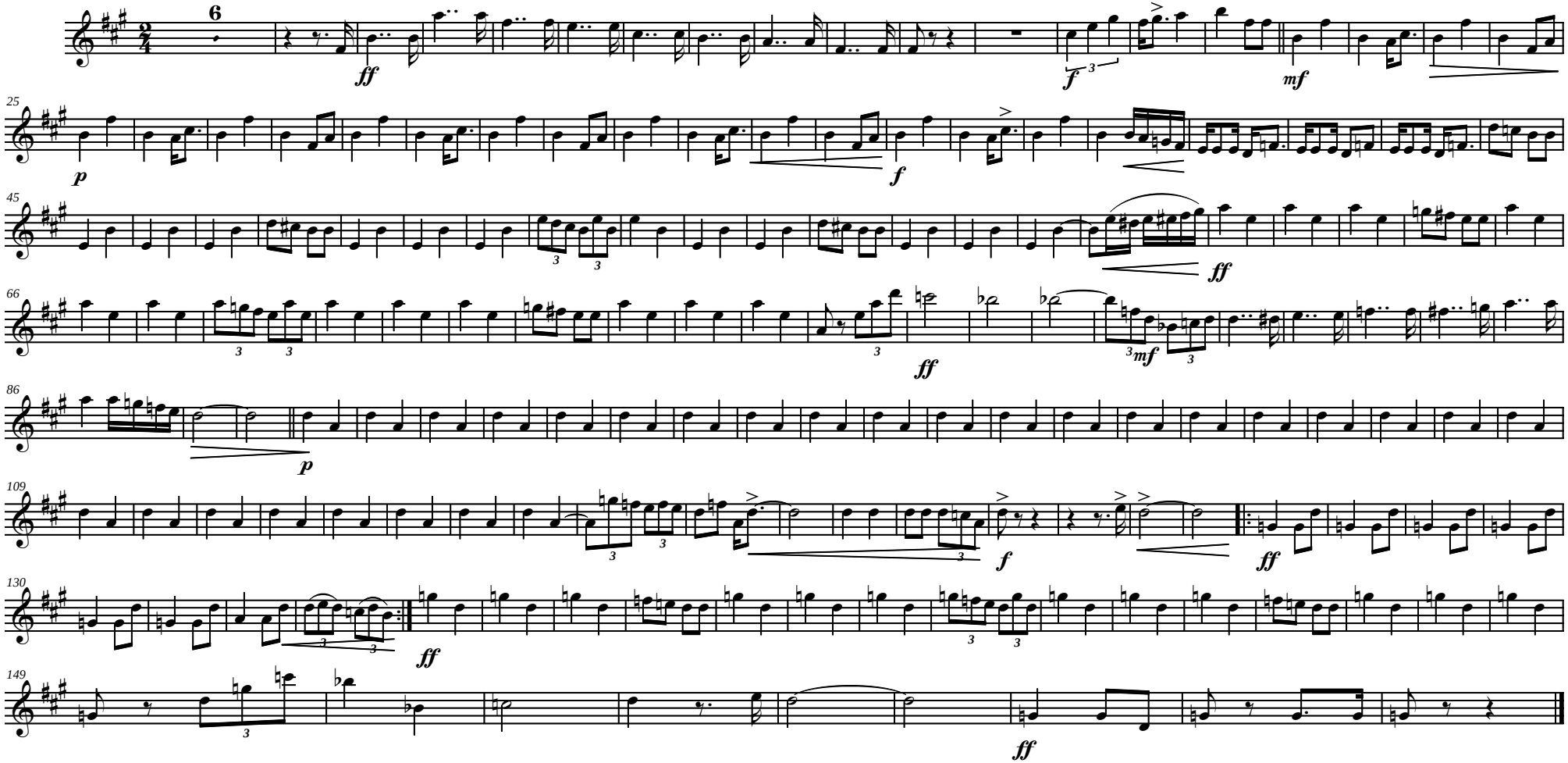

PIRATES D'ALBAIDA

A Sonia Casanova i Sean Blasco, Capitana i Ambaixador Cristians
i als Pirates d'Albaida en l'any de la seua Capitania 2007.

Saxo Tenor 1-2

Marxa Cristiana

Juan Carlos Sempere Bomboí

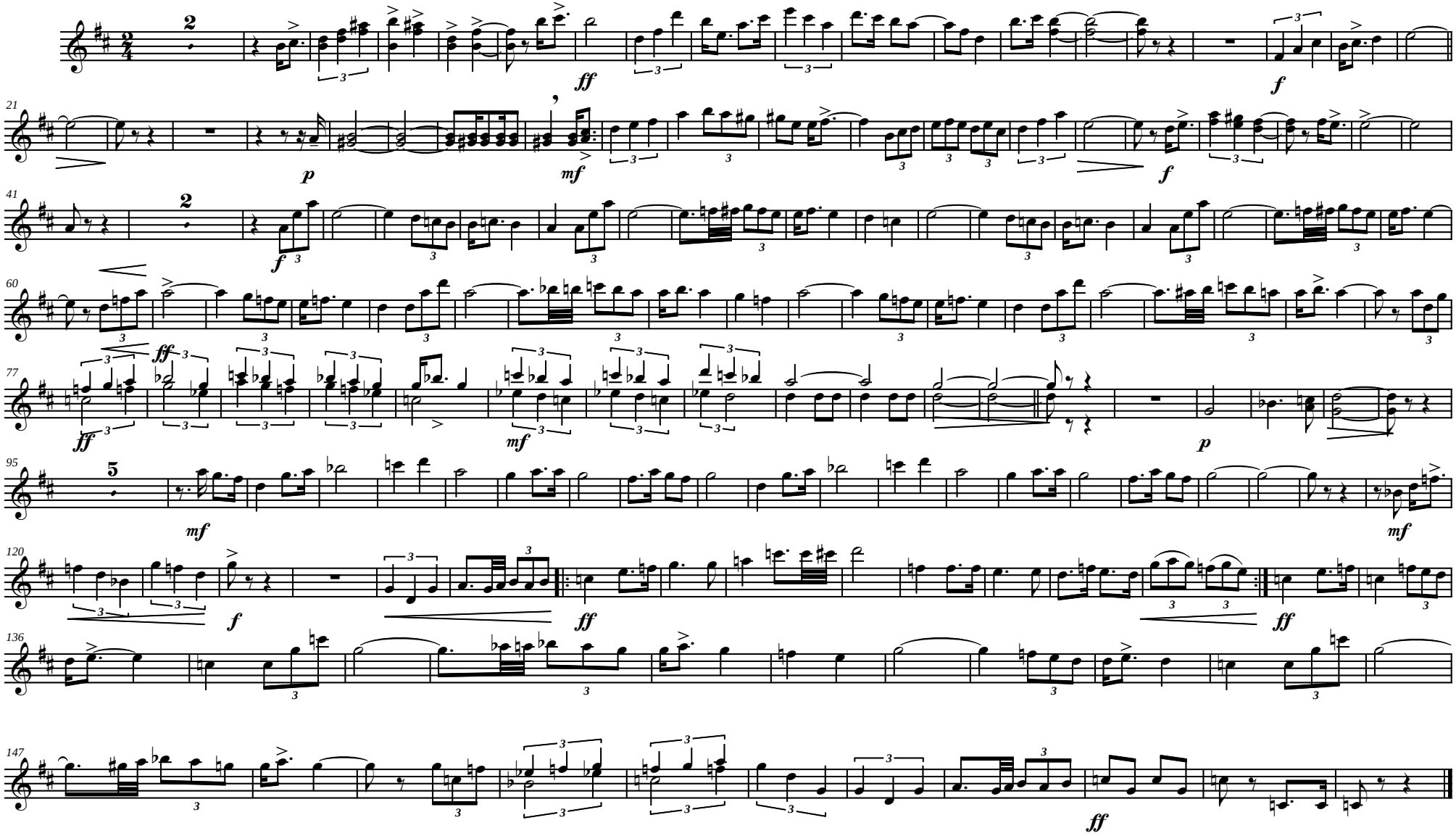

PIRATES D'ALBAIDA

A Sonia Casanova i Sean Blasco, Capitana i Ambaixador Cristians
i als Pirates d'Albaida en l'any de la seua Capitania 2007.

Timbals

Marxa Cristiana

Juan Carlos Sempere Bomboí

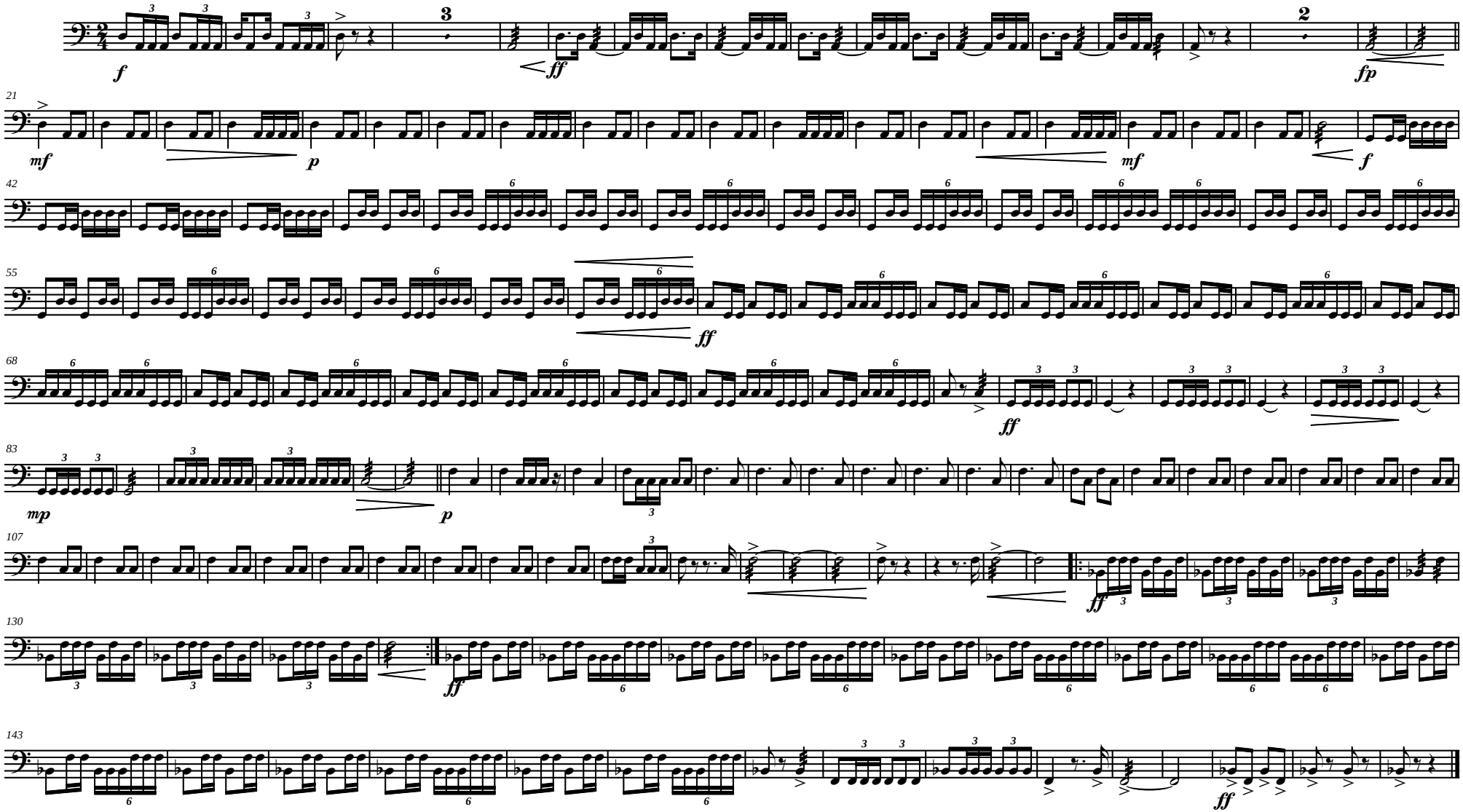

PIRATES D'ALBAIDA

A Sonia Casanova i Sean Blasco, Capitana i Ambaixador Cristians
i als Pirates d'Albaida en l'any de la seua Capitania 2007.

Timbals 2
(Opcional)

Juan Carlos Sempere Bomboí

Marxa Cristiana

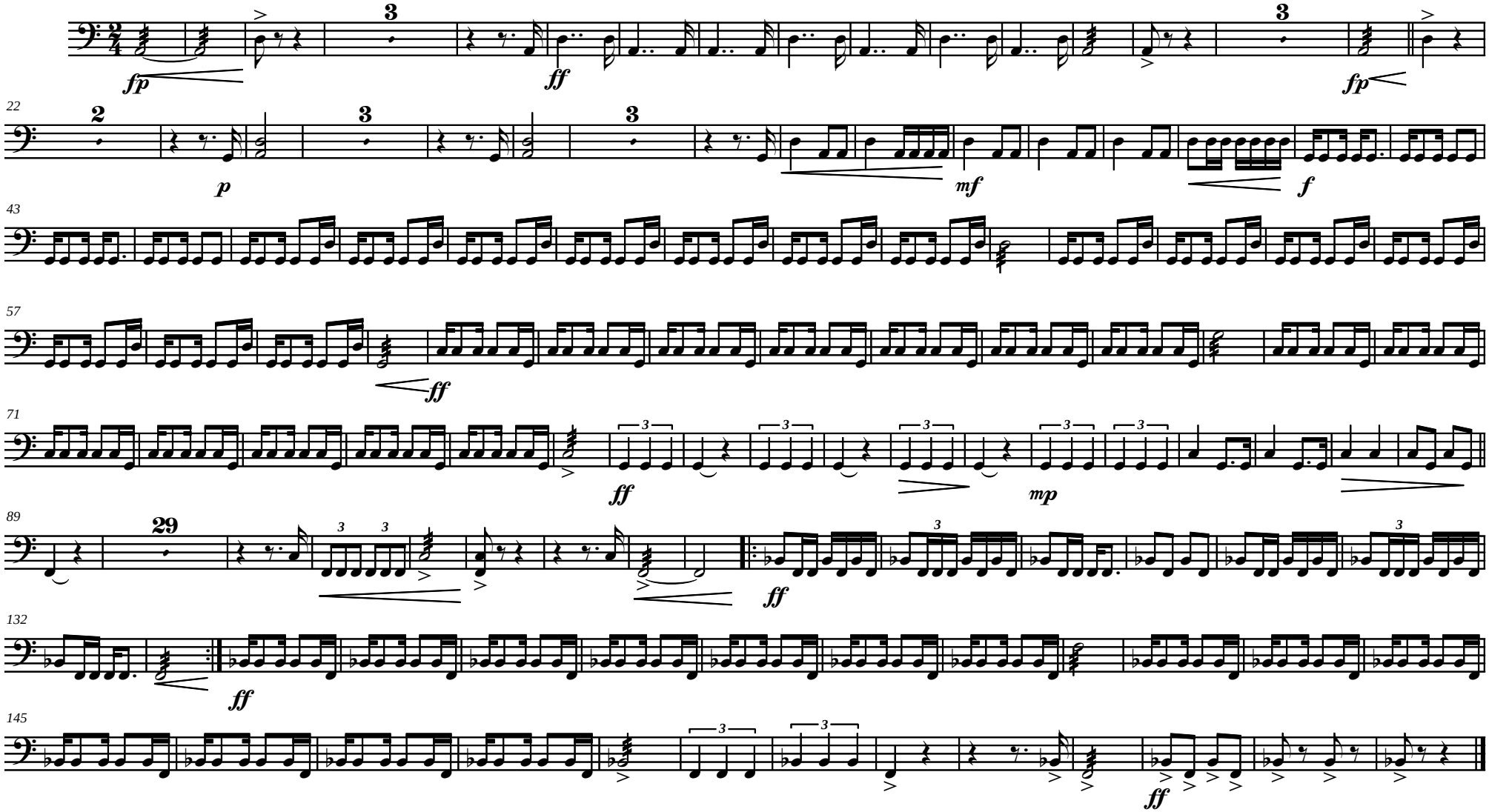

PIRATES D'ALBAIDA

Trombó 1

A Sonia Casanova i Sean Blasco, Capitana i Ambaixador Cristians
i als Pirates d'Albaida en l'any de la seua Capitania 2007.

Marxa Cristiana

Juan Carlos Sempere Bomboí

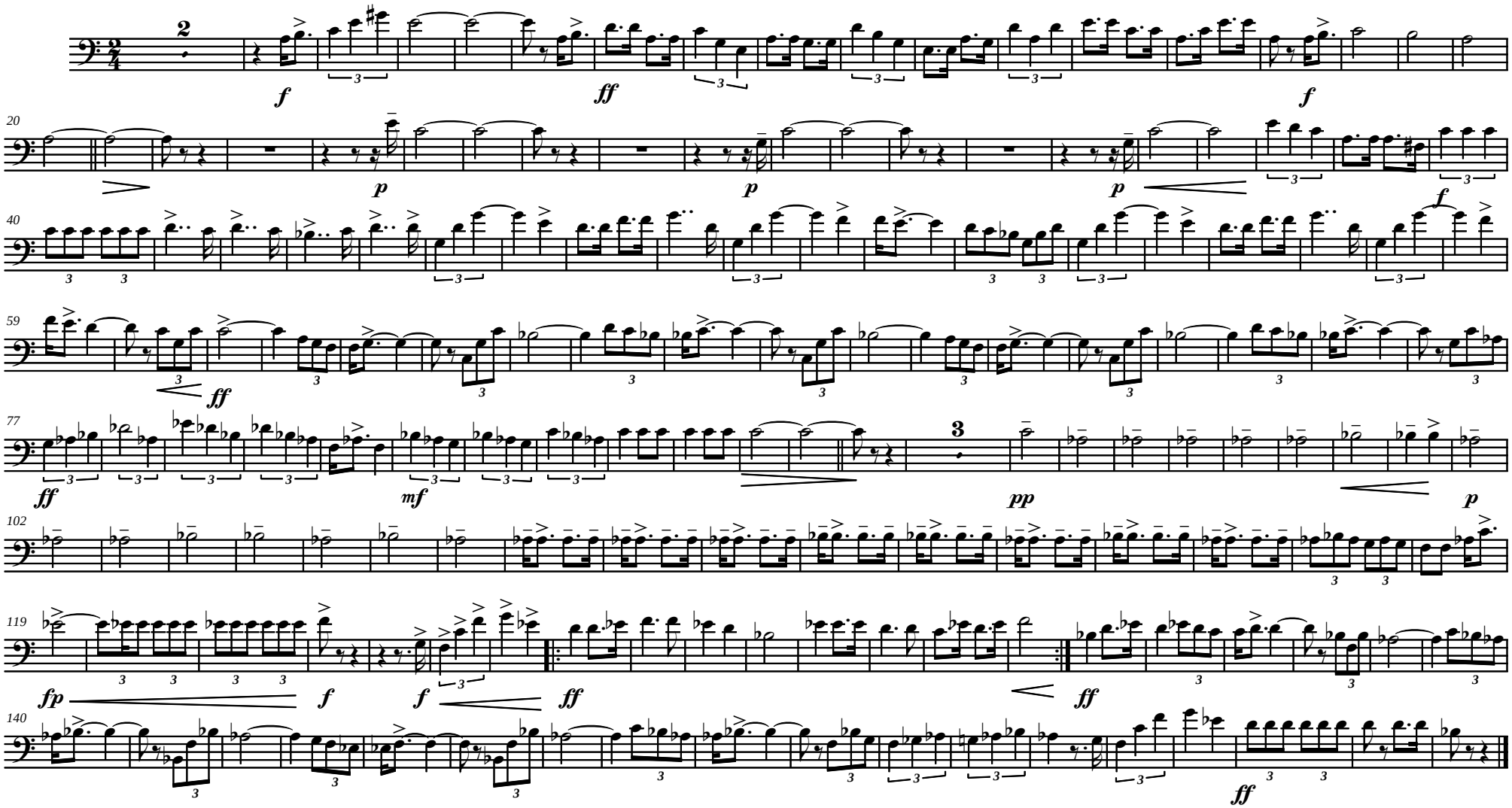

PIRATES D'ALBAIDA

A Sonia Casanova i Sean Blasco, Capitana i Ambaixador Cristians
i als Pirates d'Albaida en l'any de la seua Capitania 2007.

Trombó 2

Marxa Cristiana

Juan Carlos Sempere Bomboí

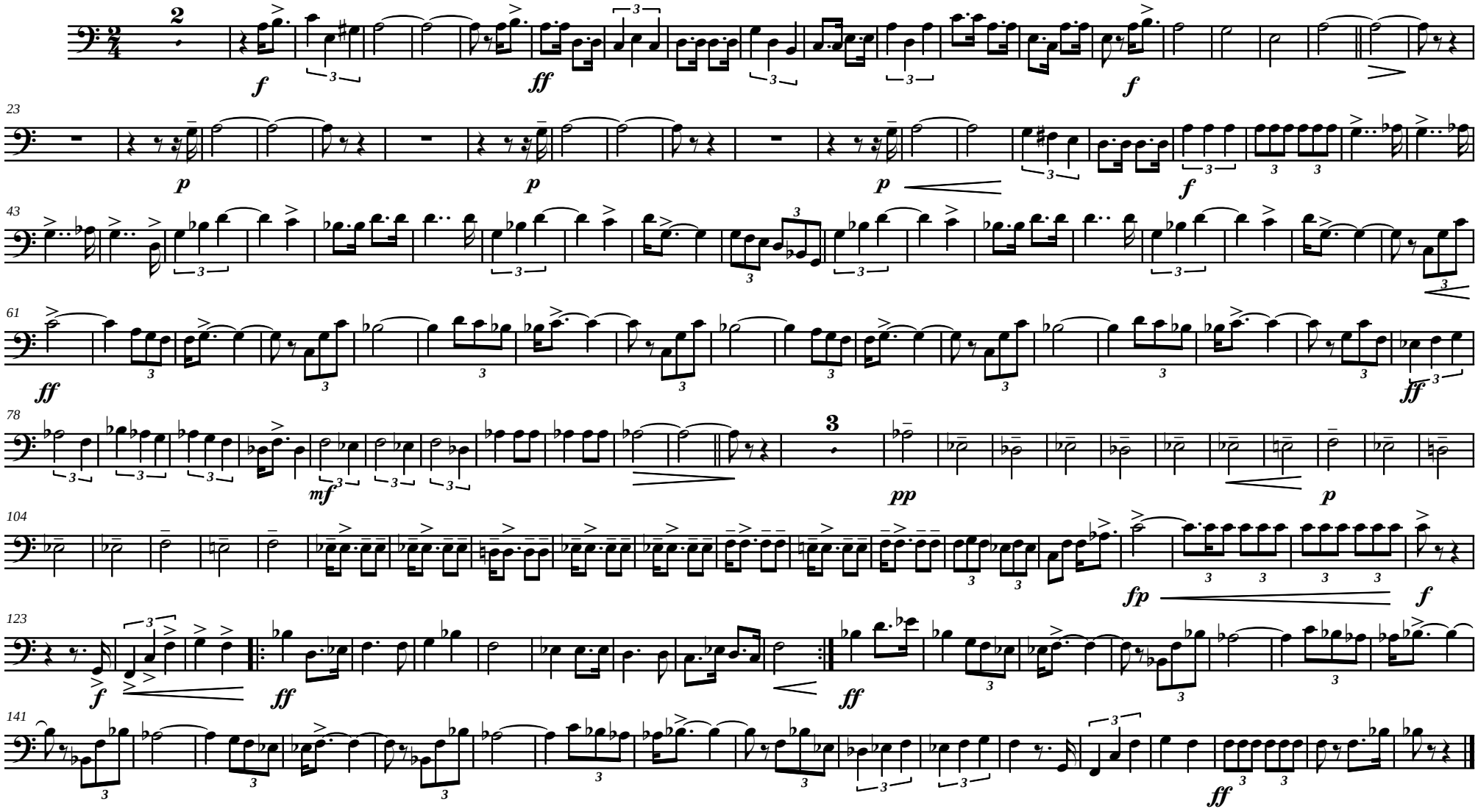

PIRATES D'ALBAIDA

A Sonia Casanova i Sean Blasco, Capitana i Ambaixador Cristians
i als Pirates d'Albaida en l'any de la seua Capitania 2007.

Trombó 3
+ Tbó. Baix

Marxa Cristiana

Juan Carlos Sempere Bomboí

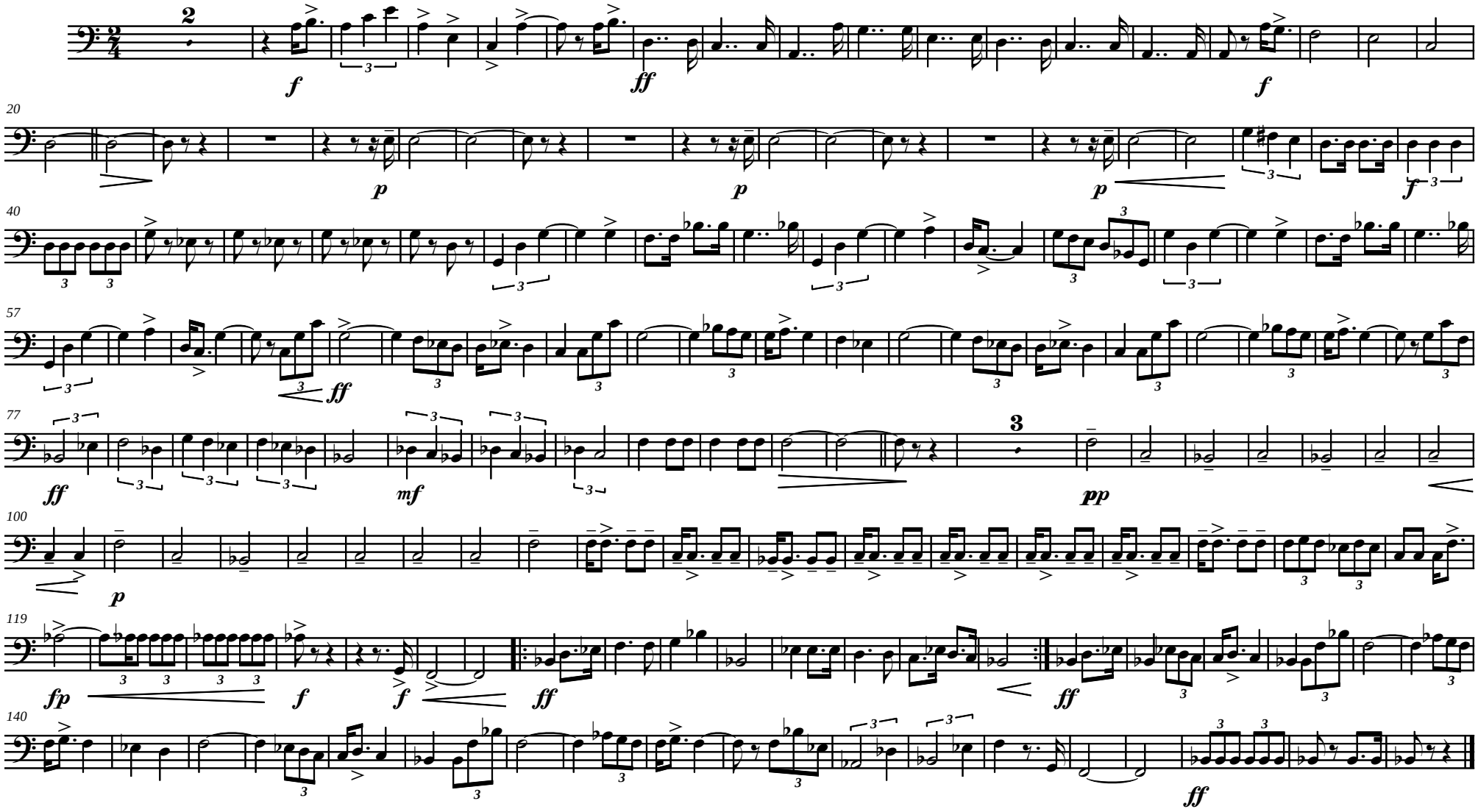

PIRATES D'ALBAIDA

A Sonia Casanova i Sean Blasco, Capitana i Ambaixador Cristians
i als Pirates d'Albaida en l'any de la seua Capitania 2007.

Trompes F 1-3

Marxa Cristiana

Juan Carlos Sempere Bomboí

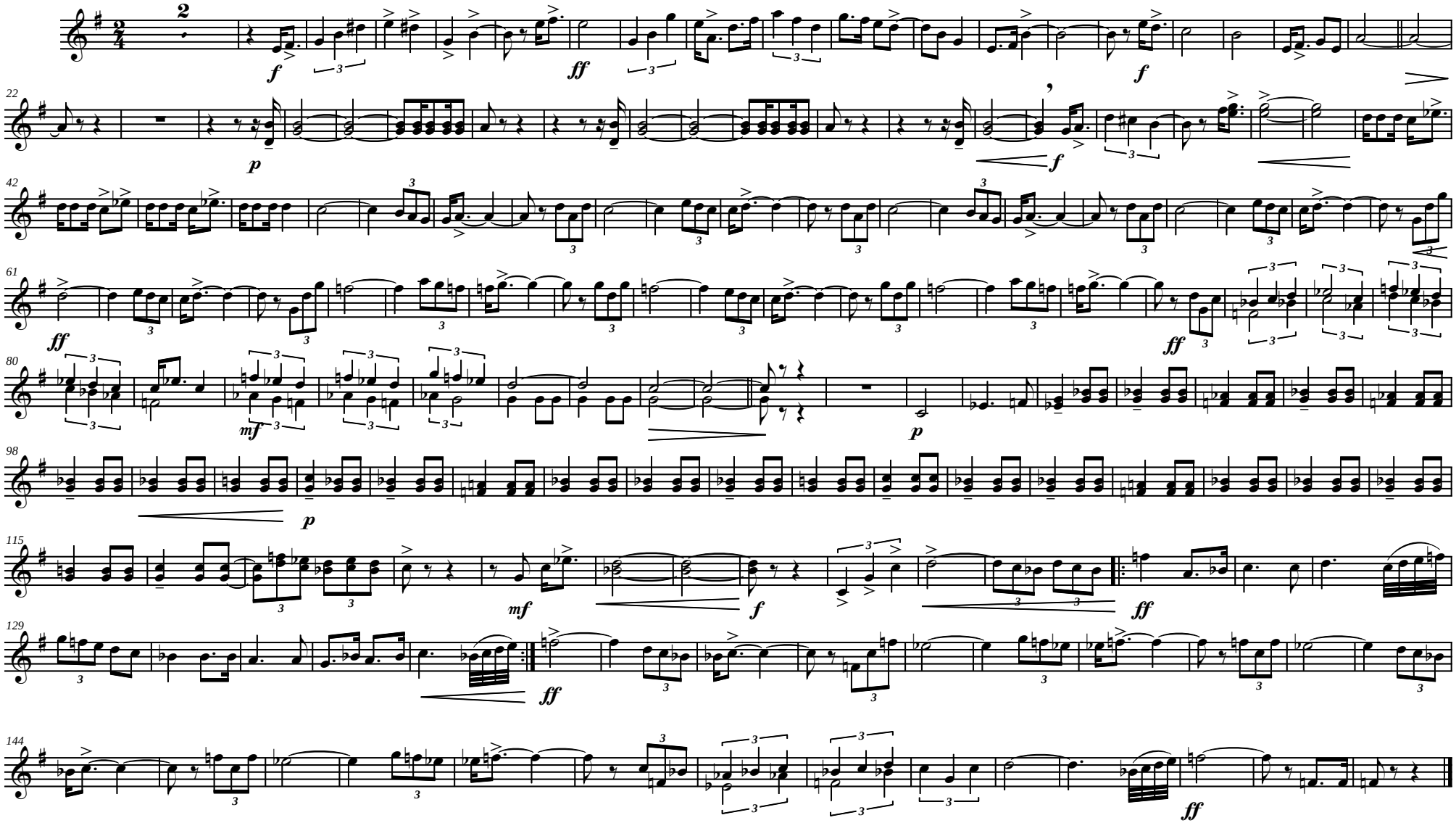

PIRATES D'ALBAIDA

A Sonia Casanova i Sean Blasco, Capitana i Ambaixador Cristians
i als Pirates d'Albaida en l'any de la seua Capitania 2007.

Trompes F 2-4

Marxa Cristiana

Juan Carlos Sempere Bomboí

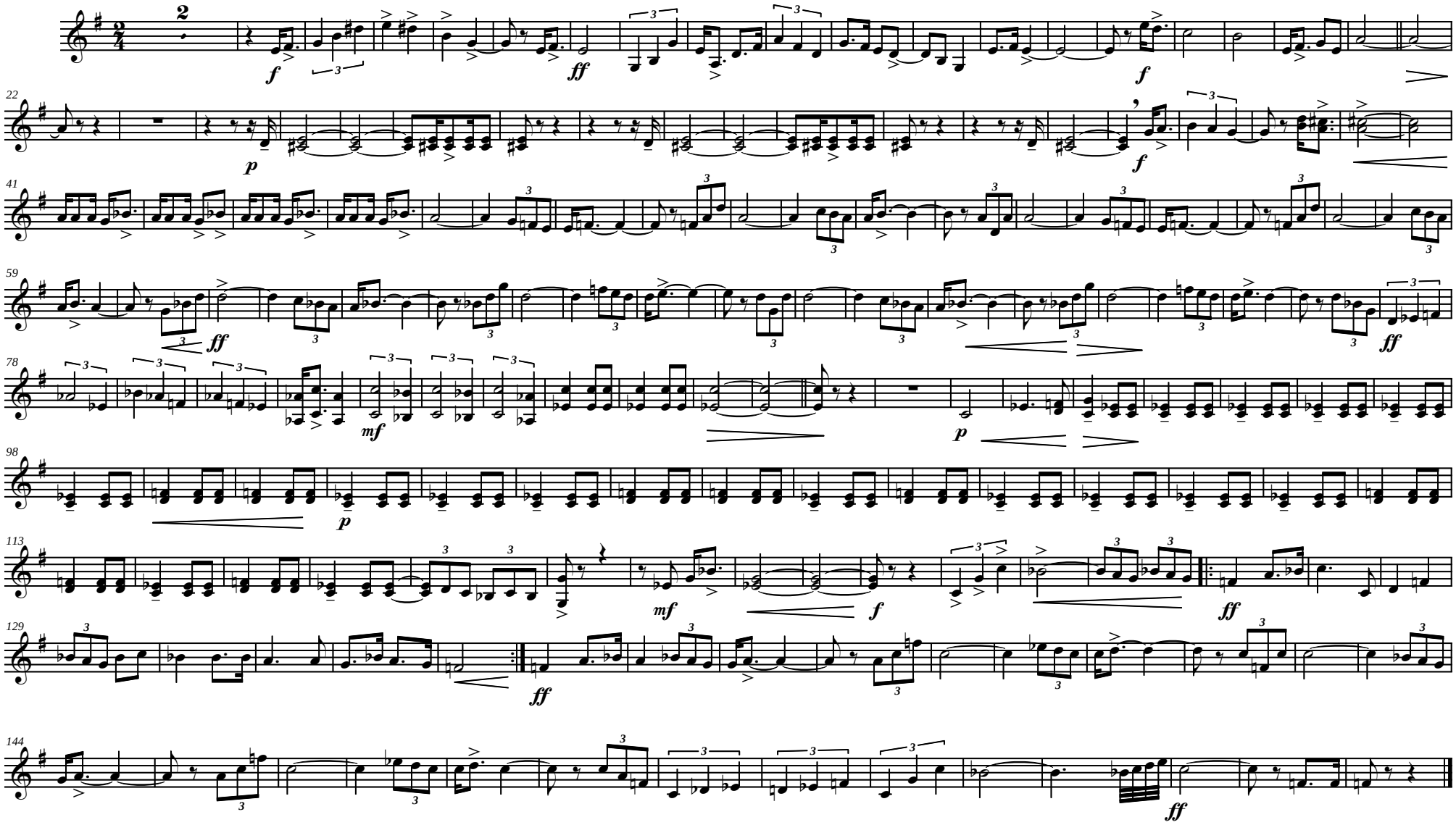

PIRATES D'ALBAIDA

A Sonia Casanova i Sean Blasco, Capitana i Ambaixador Cristians
i als Pirates d'Albaida en l'any de la seua Capitania 2007.

Trompeta B♭ 1

Marxa Cristiana

Juan Carlos Sempere Bomboí

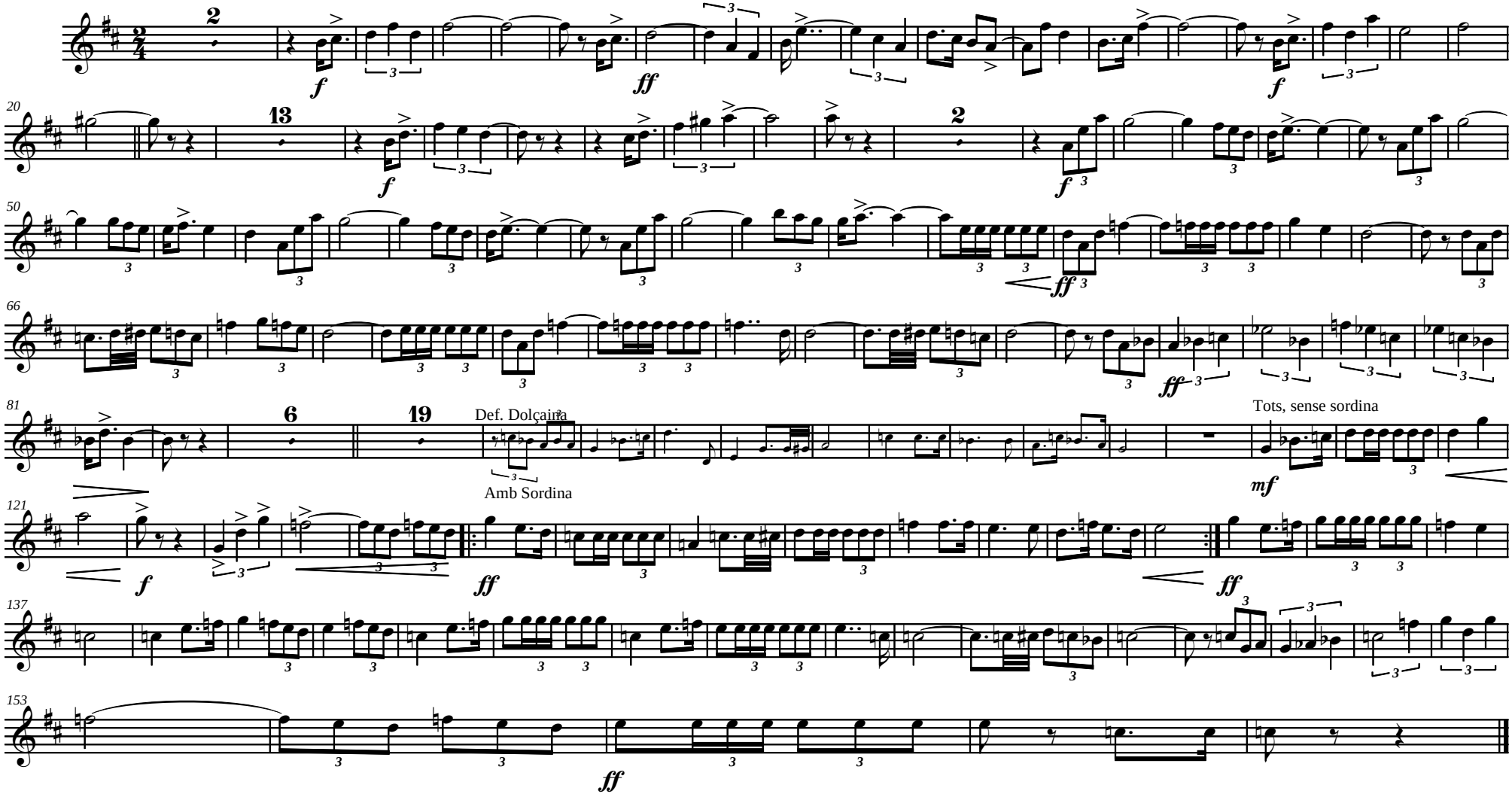

PIRATES D'ALBAIDA

A Sonia Casanova i Sean Blasco, Capitana i Ambaixador Cristians
i als Pirates d'Albaida en l'any de la seua Capitania 2007.

Trompeta B♭ 2

Marxa Cristiana

Juan Carlos Sempere Bomboí

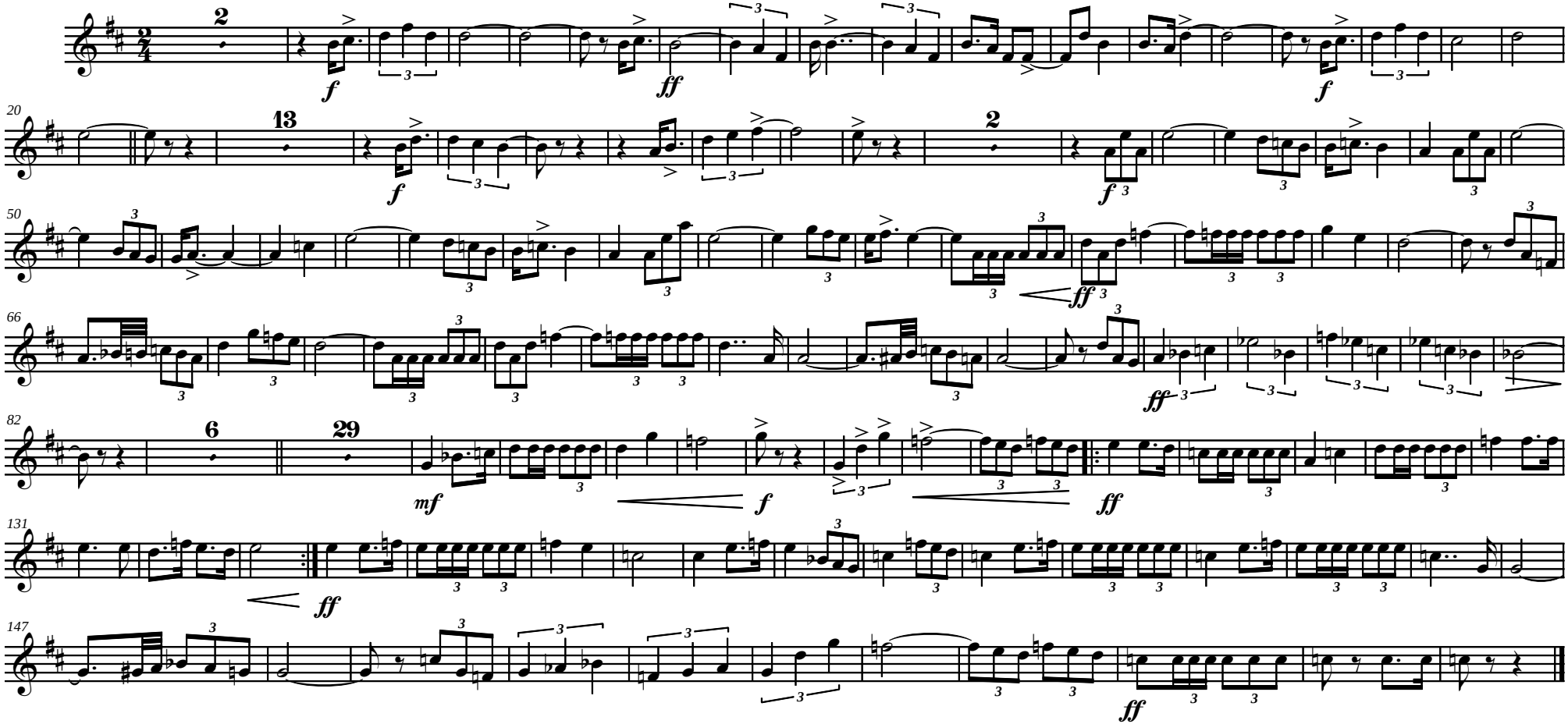

PIRATES D'ALBAIDA

A Sonia Casanova i Sean Blasco, Capitana i Ambaixador Cristians
i als Pirates d'Albaida en l'any de la seua Capitania 2007.

Trompeta B♭ 3

Marxa Cristiana

Juan Carlos Sempere Bomboí

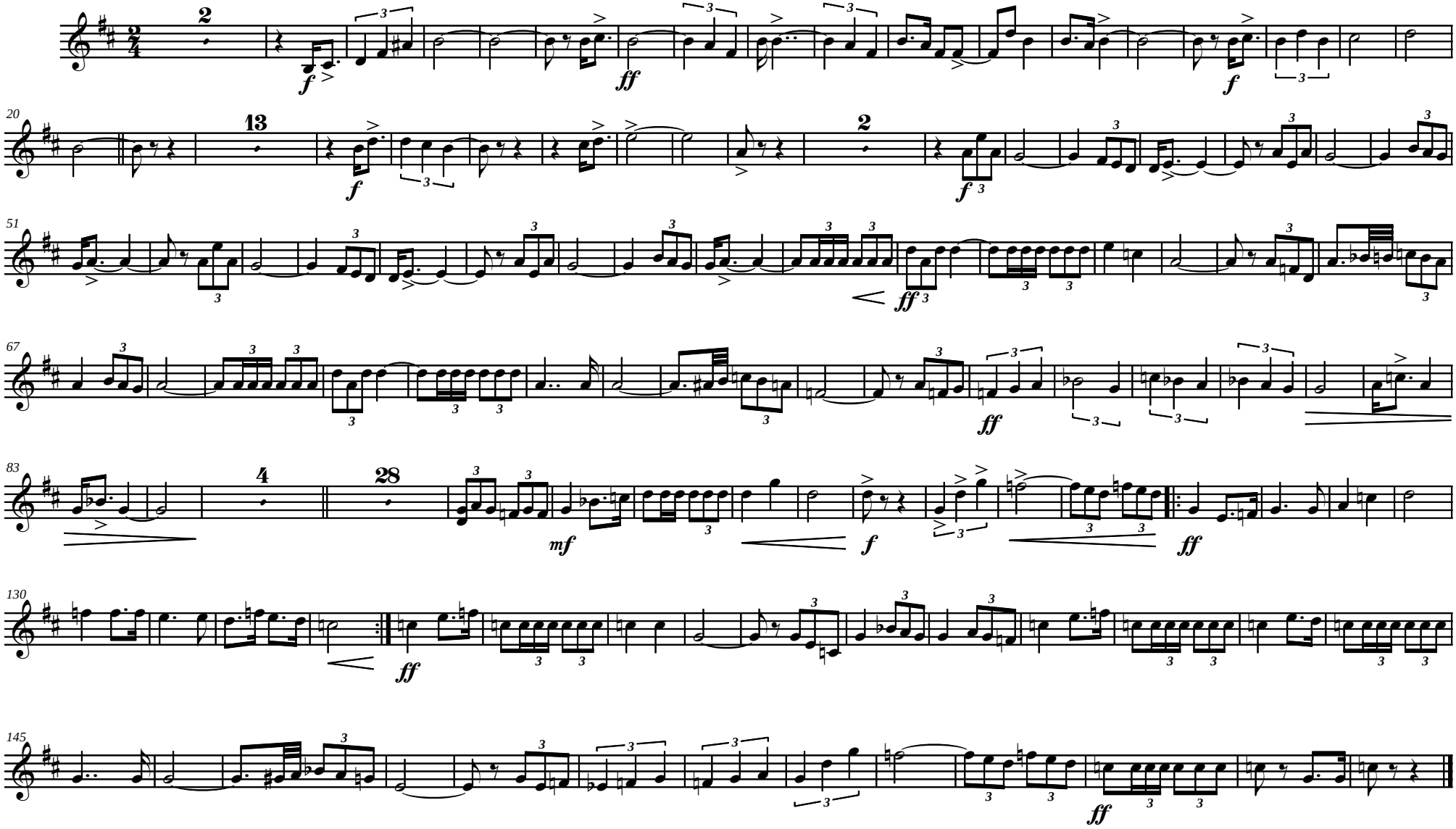

PIRATES D'ALBAIDA

Bombardíns C 1-2

A Sonia Casanova i Sean Blasco, Capitana i Ambaixador Cristians
i als Pirates d'Albaida en l'any de la seua Capitania 2007.

Marxa Cristiana

Juan Carlos Sempere Bomboí

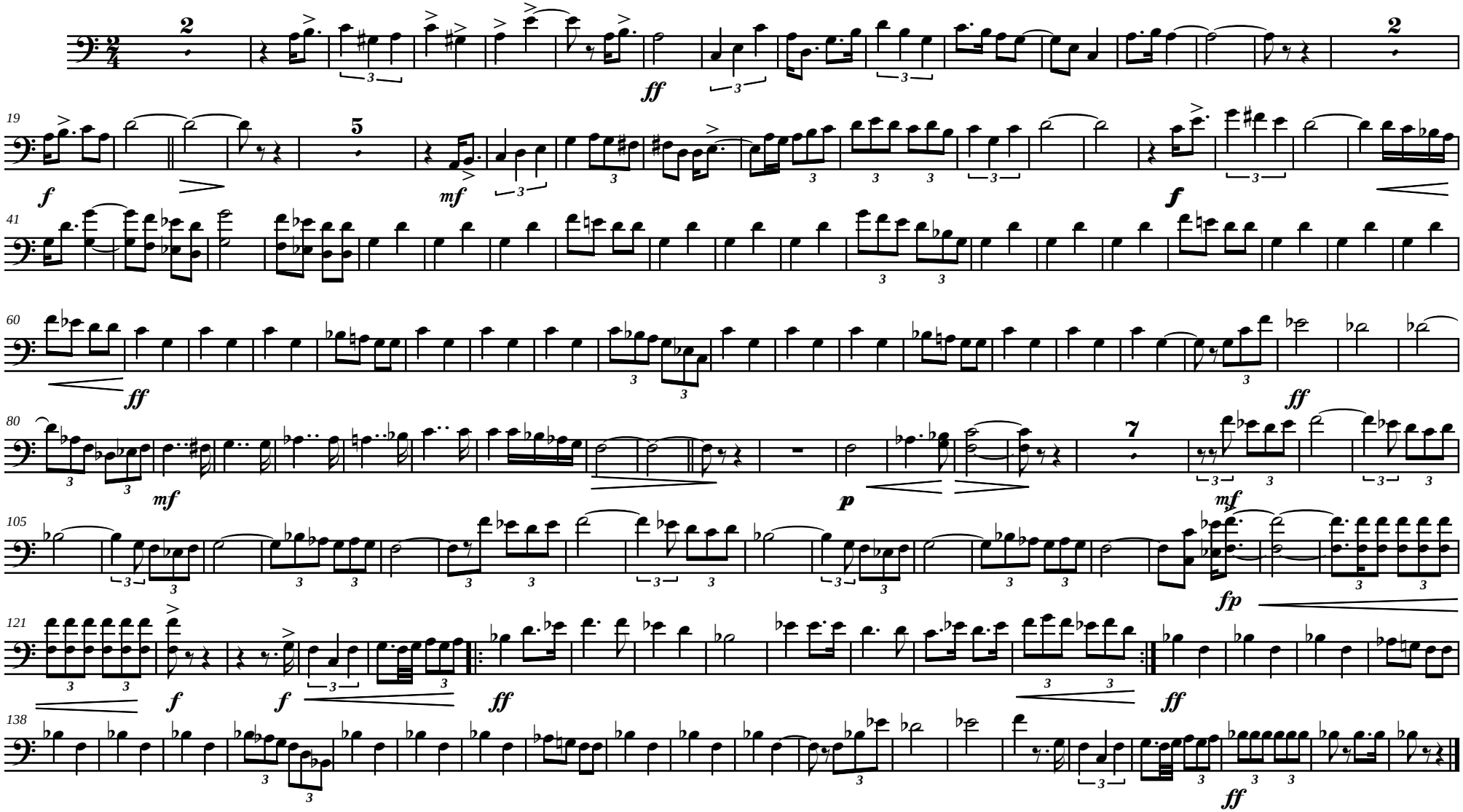

Partitura de Tenors

PIRATES D'ALBAIDA

A Sonia Casanova i Sean Blasco, Capitana i Ambaixador Cristians i als Pirates d'Albaida en l'any de la seua Capitania 2007.

Marxa Cristiana

Juan Carlos Sempere Bomboí
Lletra: Mª. José Tormo soler

2

ff AH AH AH

12

AH AH . AH Por Dios, por ti,

24

be-lla So - nia *f* Ga-na - ré con gran vic - to - ria ,

33

se me rom-pe el co - ra - zón sien-do el Em-ba-ja - dor *ff* ¡Lu-cha-ré!

43

¡Lu-cha-ré! 44 *p* Te sal - va - ré, te sal - va - ré, Te sal - va - ré con mi

96

pue-blo pues es mi a-mor, que con mi do - lor, Ah ah

107

que con mi do - lor, el que ya me a - pre - sa, no ten - gas mie - do mi be-lla Gue - rre - ra.

116

¡Lu-cha! 3 ¡Lu-cha! y ga-na-mos la *ff* gue - rra.

127

7 24

Partitura de Baixos

PIRATES D'ALBAIDA

A Sonia Casanova i Sean Blasco, Capitana i Ambaixador Cristians i als Pirates d'Albaida en l'any de la seua Capitania 2007.

Juan Carlos Sempere Bomboí
Lletra: Mª. José Tormo soler

Marxa Cristiana

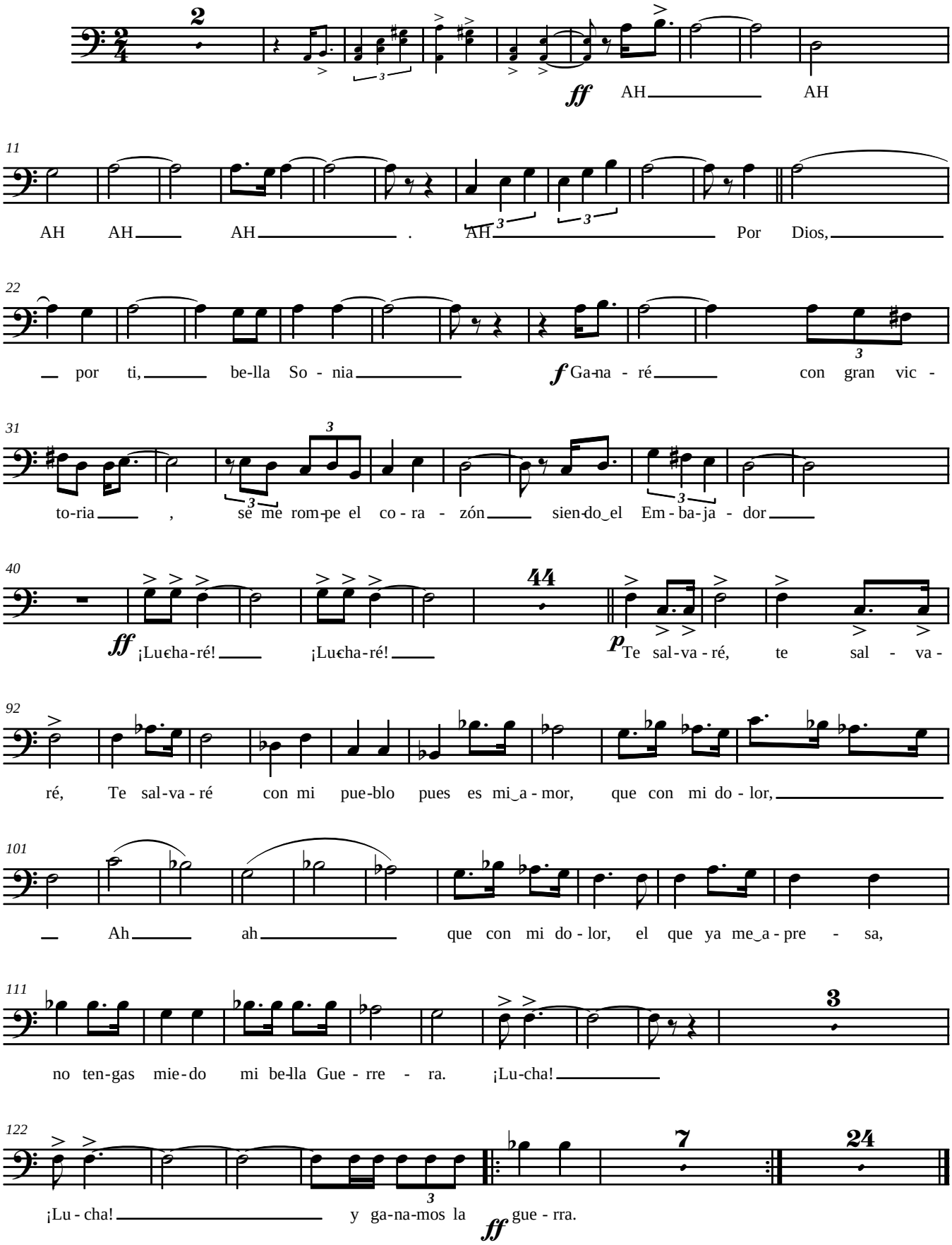

Partitura de Contralts

PIRATES D'ALBAIDA

A Sonia Casanova i Sean Blasco, Capitana i Ambaixador Cristians i als Pirates d'Albaida en l'any de la seua Capitania 2007.

Marxa Cristiana

Juan Carlos Sempere Bomboí
Lletra: Mª. José Tormo soler

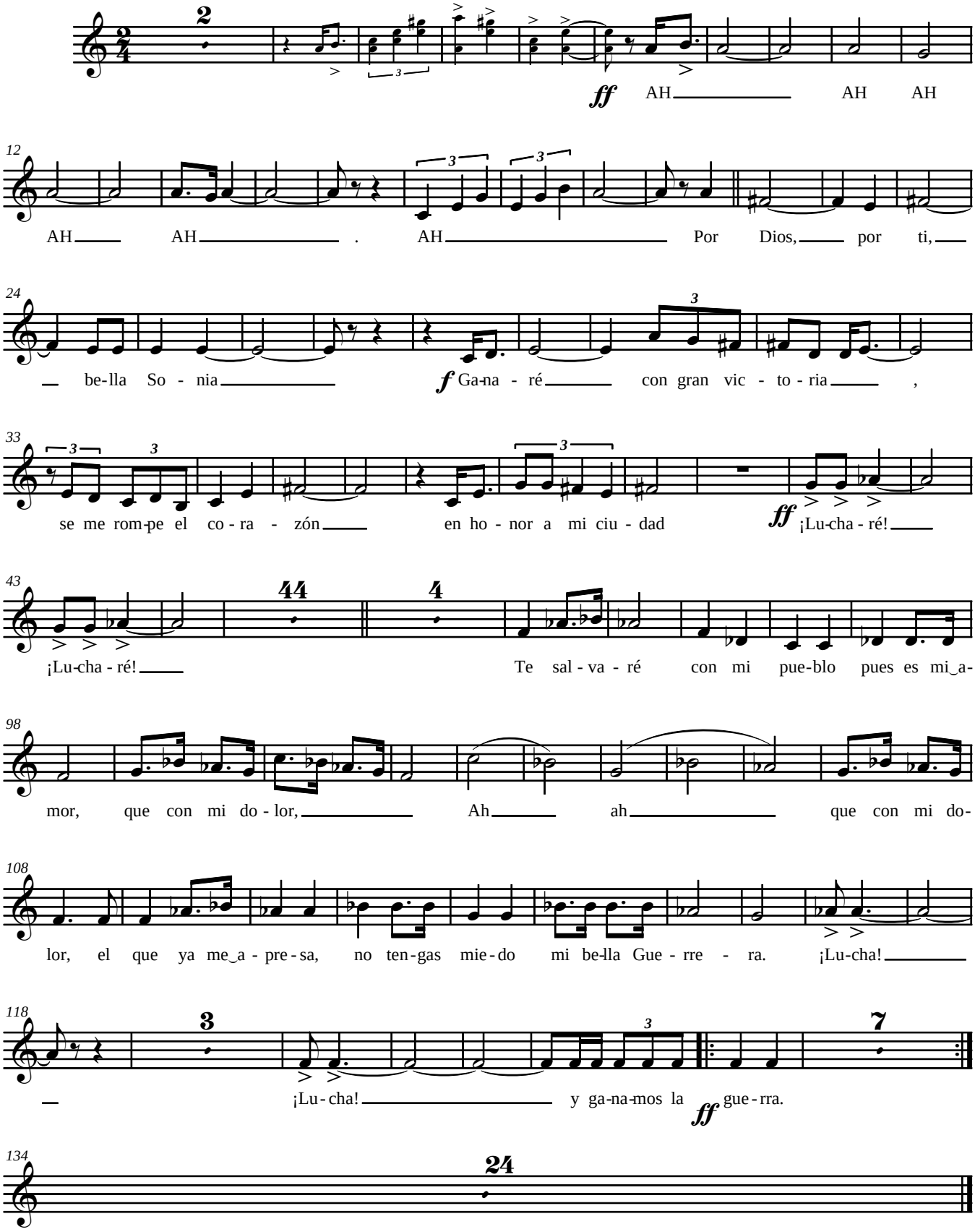

Partitura de Soprans

PIRATES D'ALBAIDA

A Sonia Casanova i Sean Blasco, Capitana i Ambaixador Cristians i als Pirates d'Albaida en l'any de la seua Capitania 2007.

Marxa Cristiana

Juan Carlos Sempere Bomboí
Lletra: Mª. José Tormo soler

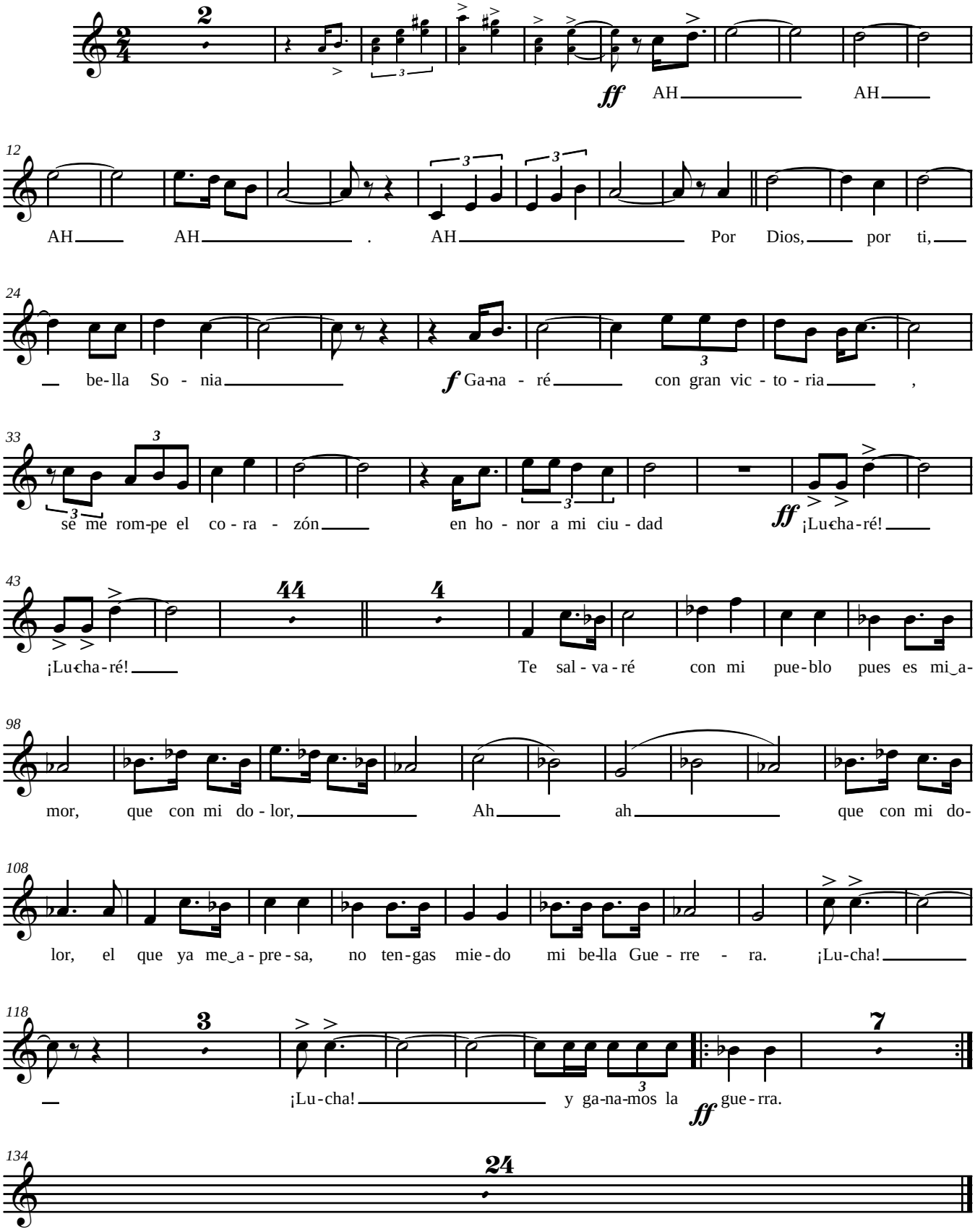

Partitura de Cor

PIRATES D'ALBAIDA

A Sonia Casanova i Sean Blasco, Capitana i Ambaixador Cristians i als Pirates d'Albaida en l'any de la seua Capitania 2007.

Marxa Cristiana

Juan Carlos Sempere Bomboí
Lletra: Mª. José Tormo soler

Soprans
Contralts
Tenors
Baixos

ff AH AH AH

ff AH AH AH AH

ff AH AH AH AH

ff AH AH AH AH

13

S: AH . AH Por Dios, por ti,

C: AH . AH Por Dios, por ti,

T: AH . AH Por Dios, por ti,

B: AH . AH Por Dios, por ti,

24

S: be - lla So - nia *f* Ganaré con gran vic - toria, se me rompe el co-ra-

C: be - lla So - nia *f* Ganaré con gran vic - toria, se me rompe el co-ra-

T: be - lla So - nia *f* Ganaré con gran vic - toria, se me rompe el co-ra-

B: be- lla So - nia *f* Ganaré con gran vic - toria, se me rompe el co-ra-

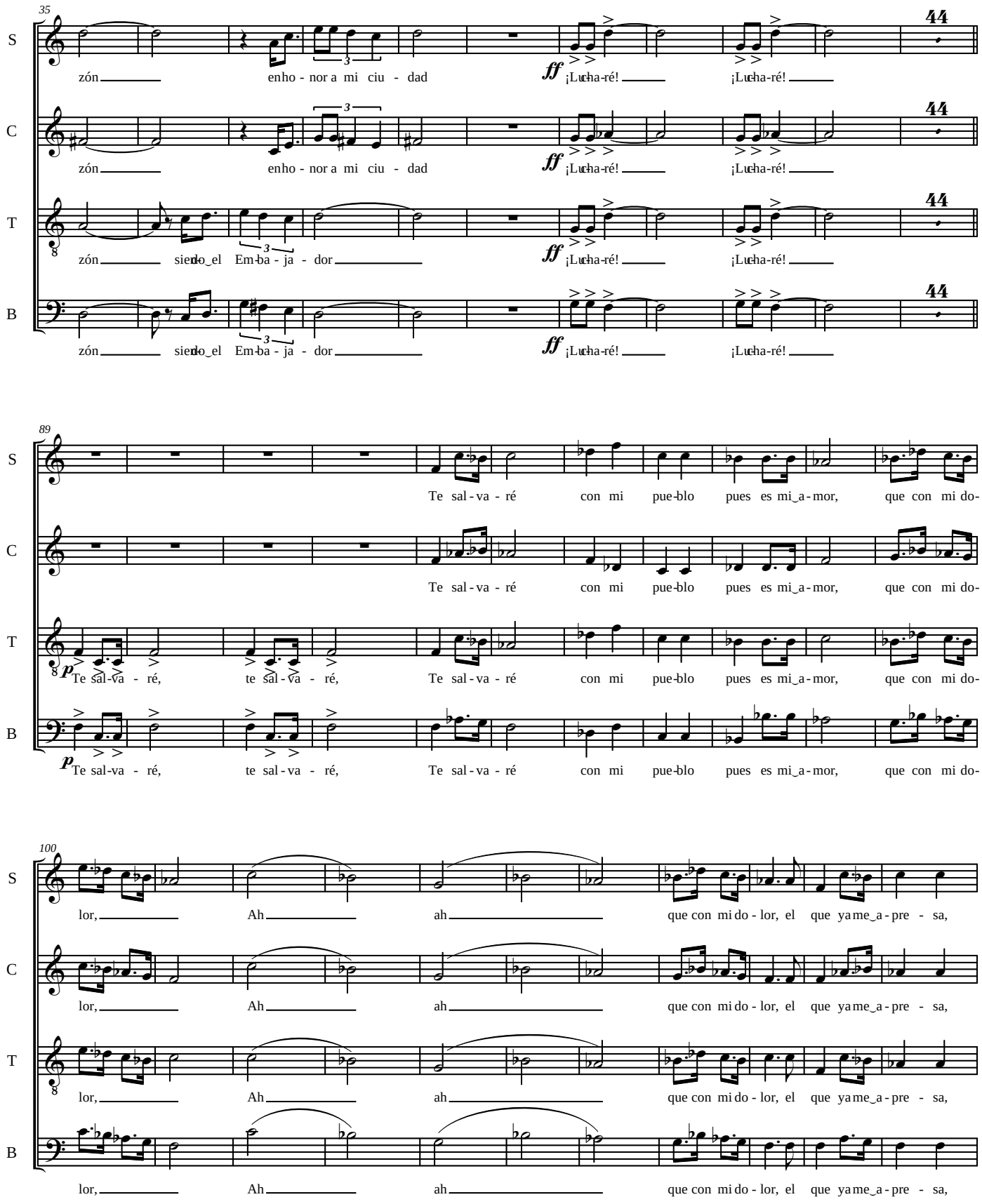
35
S
C
T
B
zón enho - nor a mi ciu - dad ¡Lucha-ré! ¡Lucha-ré!
zón enho - nor a mi ciu - dad ¡Lucha-ré! ¡Lucha-ré!
zón siendo el Em-ba - ja - dor ¡Lucha-ré! ¡Lucha-ré!
zón siendo el Em-ba - ja - dor ¡Lucha-ré! ¡Lucha-ré!
89
Te sal - va - ré con mi pue-blo pues es mi a - mor, que con mi do-
Te sal - va - ré con mi pue-blo pues es mi a - mor, que con mi do-
Te sal-va - ré, te sal - va - ré, Te sal - va - ré con mi pue-blo pues es mi a - mor, que con mi do-
Te sal-va - ré, te sal - va - ré, Te sal - va - ré con mi pue-blo pues es mi a - mor, que con mi do-
100
lor, Ah ah que con mi do - lor, el que ya me a - pre - sa,
lor, Ah ah que con mi do - lor, el que ya me a - pre - sa,
lor, Ah ah que con mi do - lor, el que ya me a - pre - sa,
lor, Ah ah que con mi do - lor, el que ya me a - pre - sa,

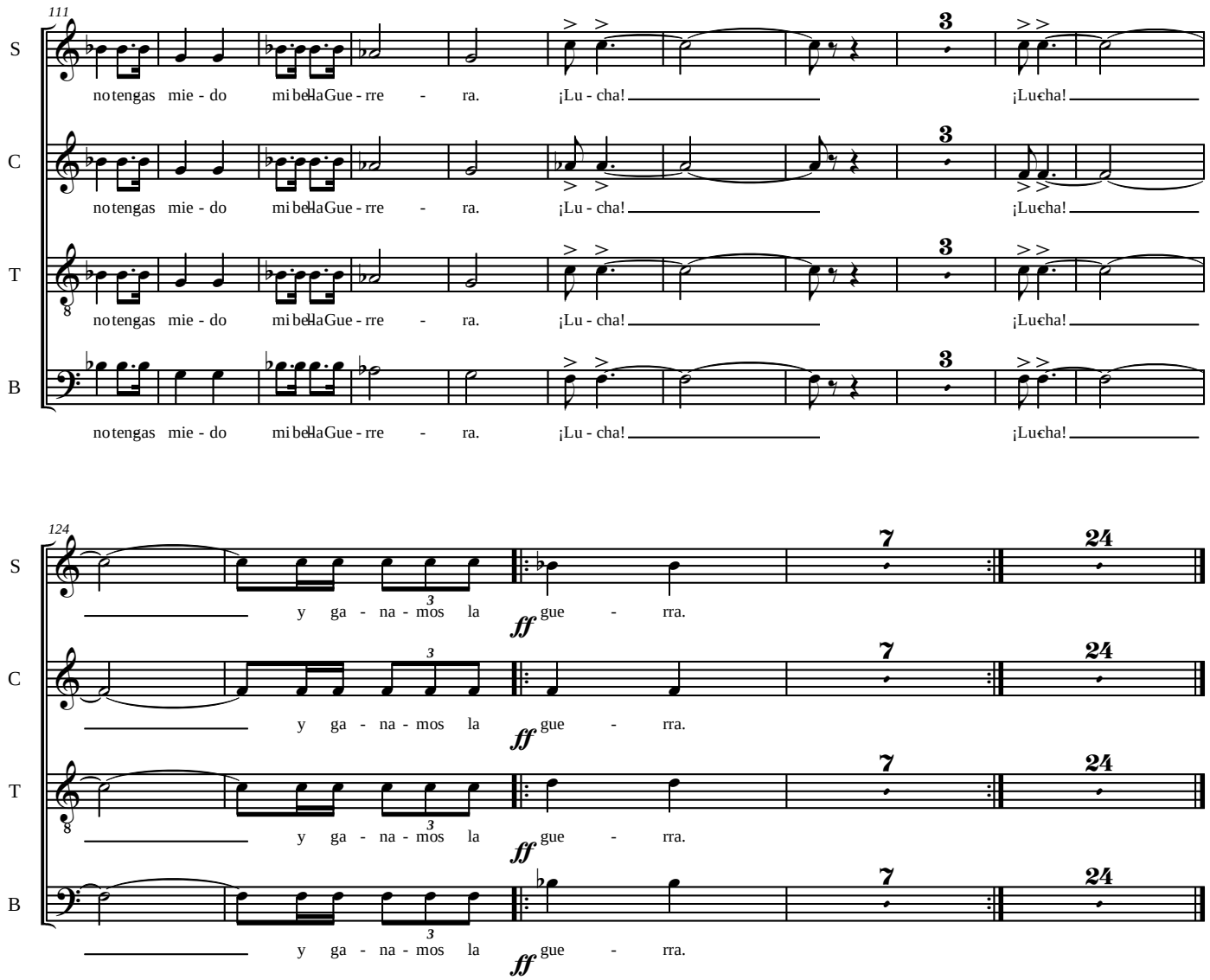

1.- Reina del mar, bella Sonia
encontrada entre un mar de Rocas
que a lo alto han de mirar
para así poder comparar
a la belleza que es mi amor
y mi canto, junto a mi dolor.

2.- Reina del mar, bella Sonia
sólo puedo ser un gran rival
entre el amor y la muerte
defenderé como fiel consorte
por esta guerra cristiana
que ha de pasar, siempre por la muerte.

3.- Por Dios... por ti... bella Sonia
he de ganar, y con gran victoria,
que se me rompe el corazón
siendo por ti, el embajador.
Yo lucharé como rival,
y doy mi vida en honor a mi ciudad.

4.- Te salvaré, con mi pueblo
pues es mi amor, que con mi dolor
el que hoy en día ya me apresa.
No tengas miedo ¡Mi bella guerrera!
¡Lucha conmigo en la tierra!,
pues así juntos, ¡Ganamos esta guerra!.

Mª. José Tormo Soler